

EIN NEUER BLICKPUNKT

Streckgitter für Brüstungen, Zäune und Sichtschutz



gira international
Architektur mit Metall

Auf der Schanz 30, A-2345 Brunn am Gebirge
Telefon: +43 2236 315 198
Mobil: +43 676 90 90 950
office@gira-international.com
www.gira-international.com

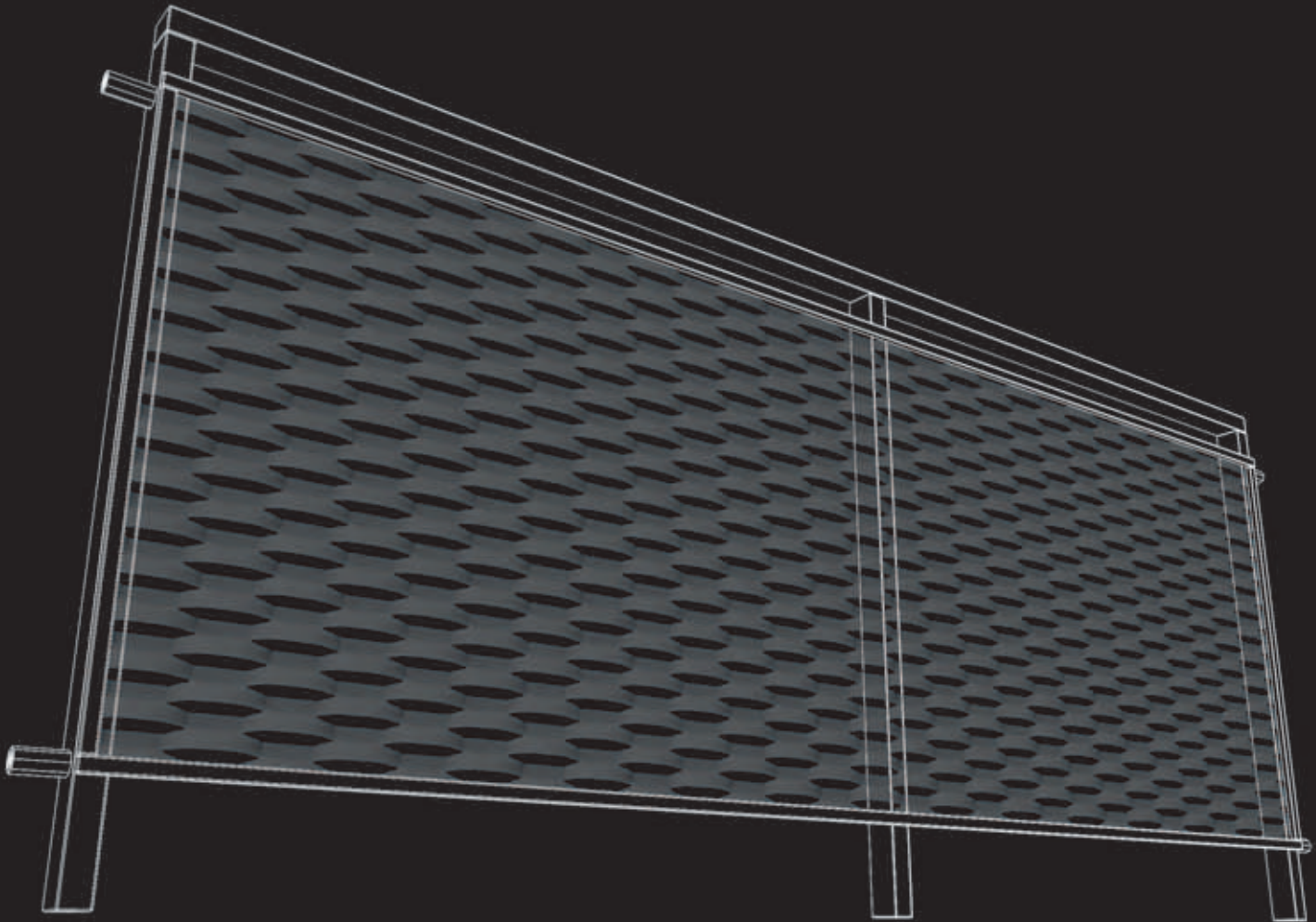

Mit den Streckgittern PROTECH und STILTECH, die sich durch eine interessante und immer wieder neue Optik auszeichnen, bieten FILS und ITALFIM, zwei Unternehmen der Longhi-Gruppe, modulare Systeme und Lösungen nach Maß.

DETAILS, DIE ZÄHLEN

STRECKGITTER FÜR BRÜSTUNGEN, ZÄUNE UND SICHTSCHUTZ

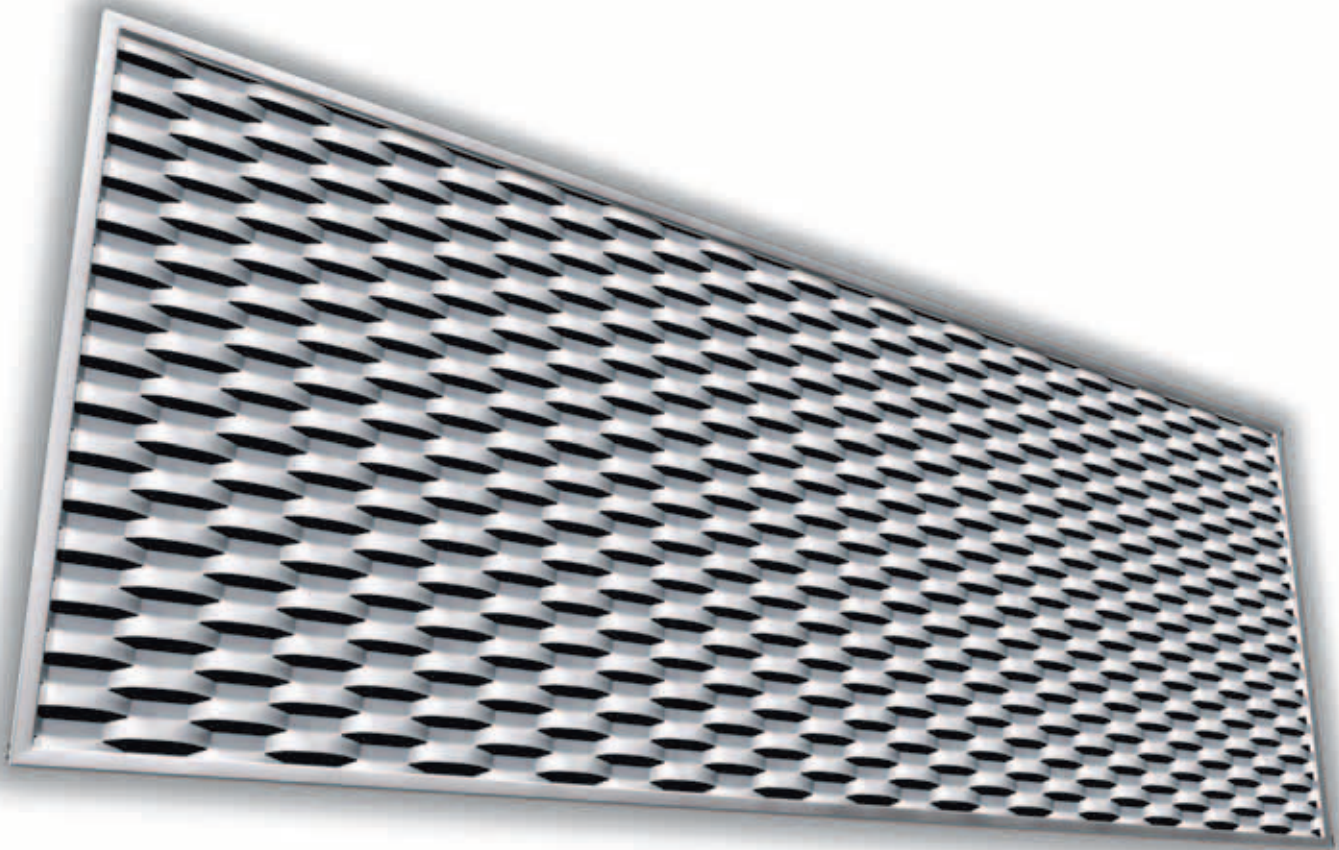

Ein kleiner Balkon
oder eine große Aussichtsterrasse
Ein derart wichtiges Detail erfordert eine äußerst
sorgfältige Gestaltung, die den architektonischen
Wert des Gebäudes hervorhebt.

Klein oder groß. Die Größe spielt keine Rolle.
Eine Brüstung aus Streckmetall **ist ein Detail**,
das zählt - eine immer originelle und interessante
Lösung.

Die Streckgitter für Brüstungen, Zäune und Sicht-
schutz gehören zum Angebot der Unternehmen
FILS und **ITALFIM**.

SCHÜTZEN, AUFWERT



Sonnenschutz und Brüstungen - Masche **Esperia**

EN UND ABGRENZEN



Die Bilder stellen einige Anwendungsbeispiele dar

Sonnenschutz und Brüstungen - Masche **RB 45**

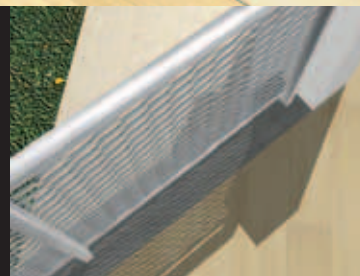

Brüstungen - Masche **Esperia**

Die Bilder stellen einige Anwendungsbeispiele dar

EINE STILVOLLE HARMONIE IM RAUM SCHAFFEN

FUNKTIONALITÄT + WIRKUNG

Außenbereiche bewohnen und die Privatsphäre mit einer schönen Brüstung und vor der Sonne schützen.

Vor indiskreten Blicken schützen oder einem Panorama einen würdigen Rahmen geben.

Mit einem Streckgitter ist das möglich und sogar besonders einfach.

Im Einklang mit dem Bauprojekt können die Effekte und die **gewünschte Transparenz** gewählt werden. Die Lösungen bieten ein Höchstmaß an Schutz.

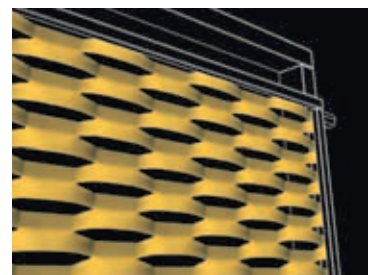
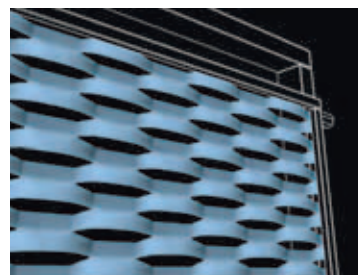
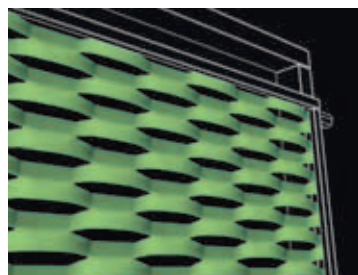
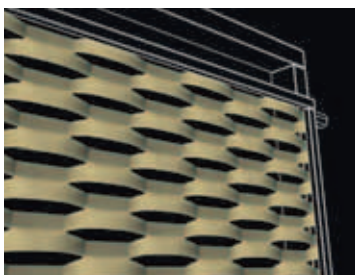
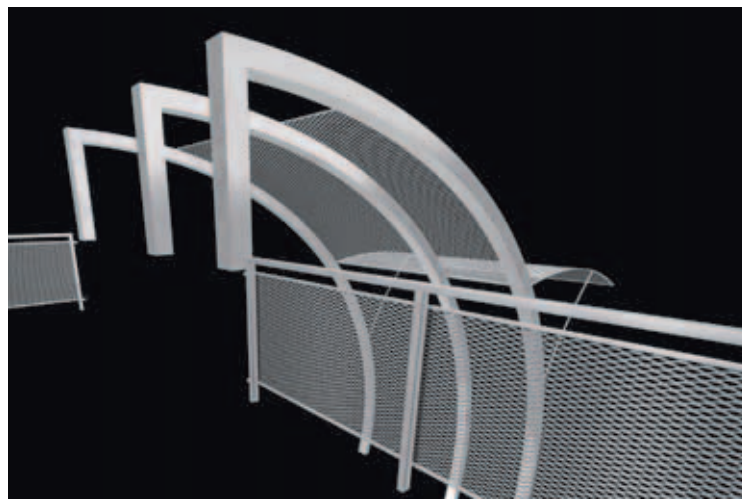

SCHATTEN SPENDEN V

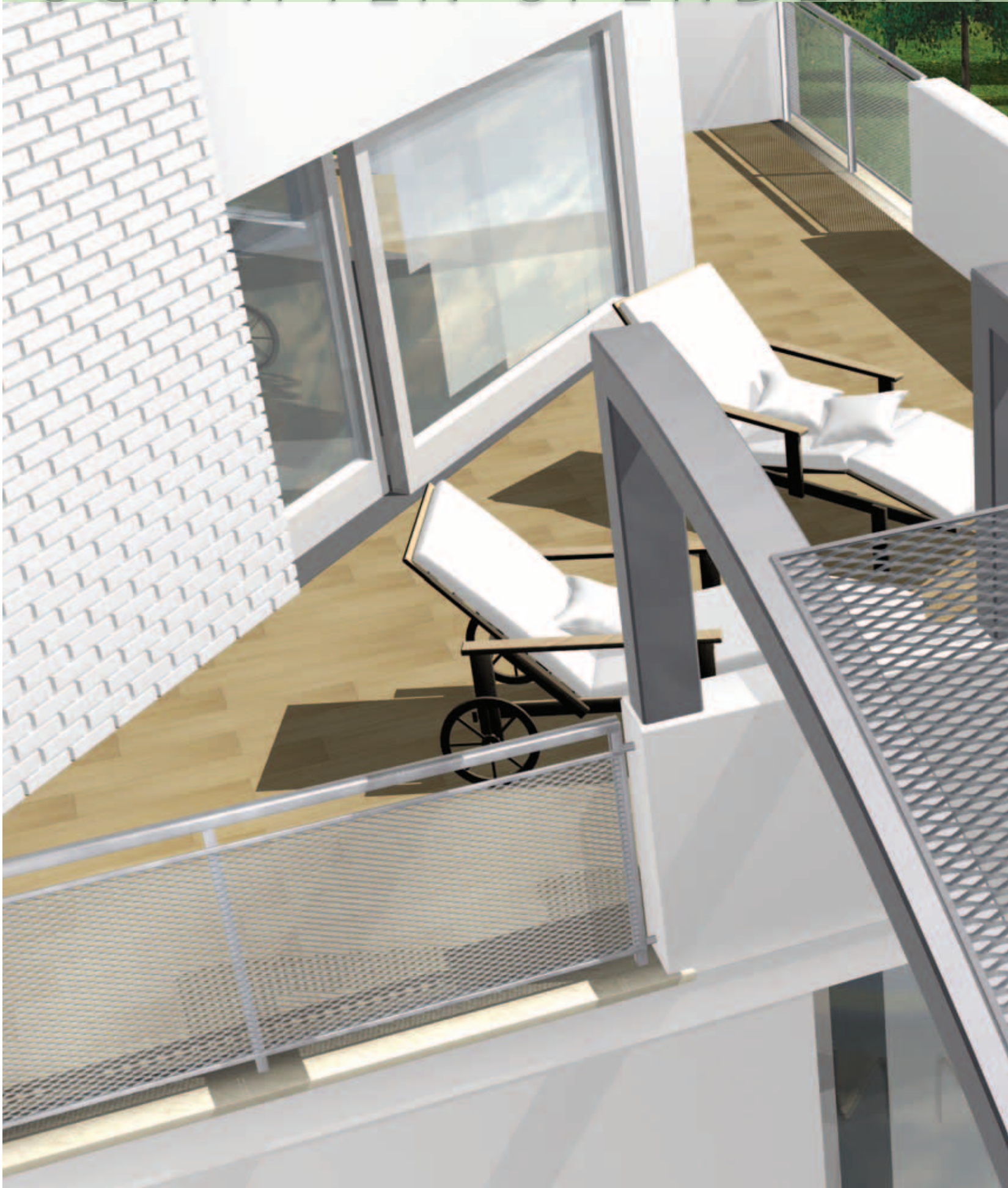

Sonnenschutz und Brüstungen - Masche **RB 45**

ERSCHÖNERN TRENNEN

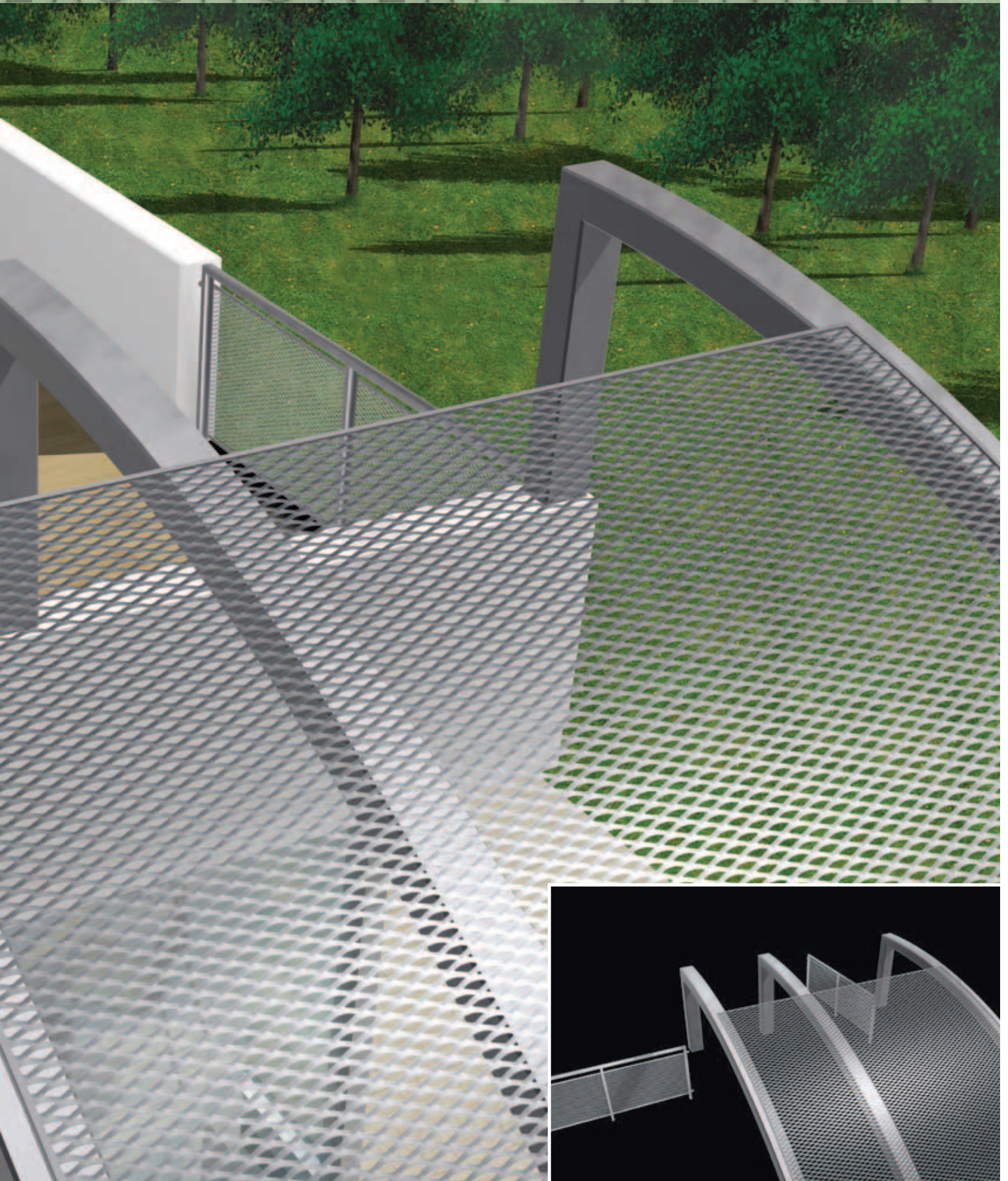

Die Bilder stellen einige Anwendungsbeispiele dar



Sonnenschutz - Masche **Esperia** Brüstungen - Masche - **RB 45**



Privatwohnungen, Handel, Industrie, Management. Mit Streckgitter können Sie das Material wählen, das Ihre Ansprüche am besten erfüllt. Wir hören auf Sie und sind Ihnen behilflich, um die "richtige" Masche zu finden, die Ihre Bereiche schützt und harmonisch aufteilt.

Fils **Italfilm**

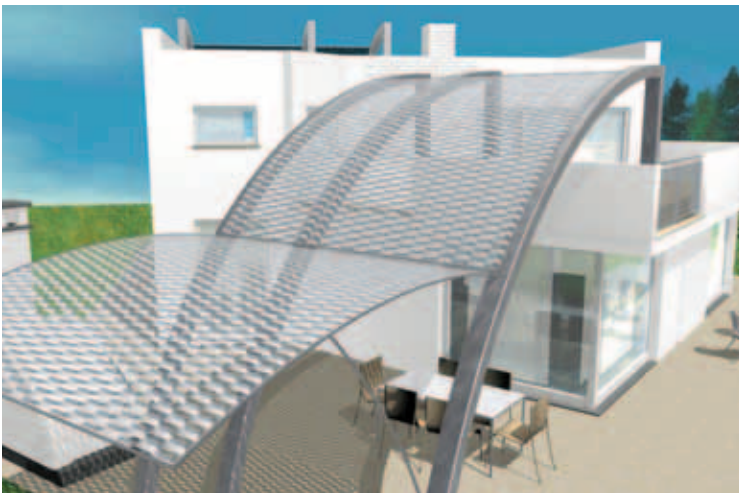
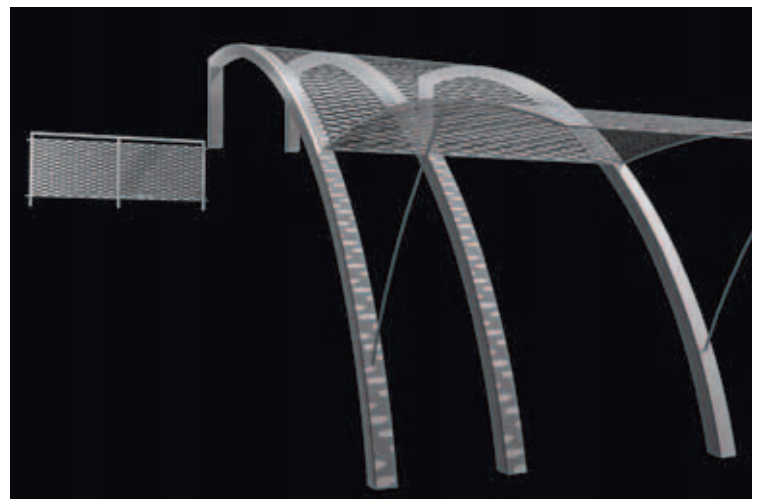

Sonnenschutz - Masche **Esperia**



Die Bilder stellen einige Anwendungsbeispiele dar

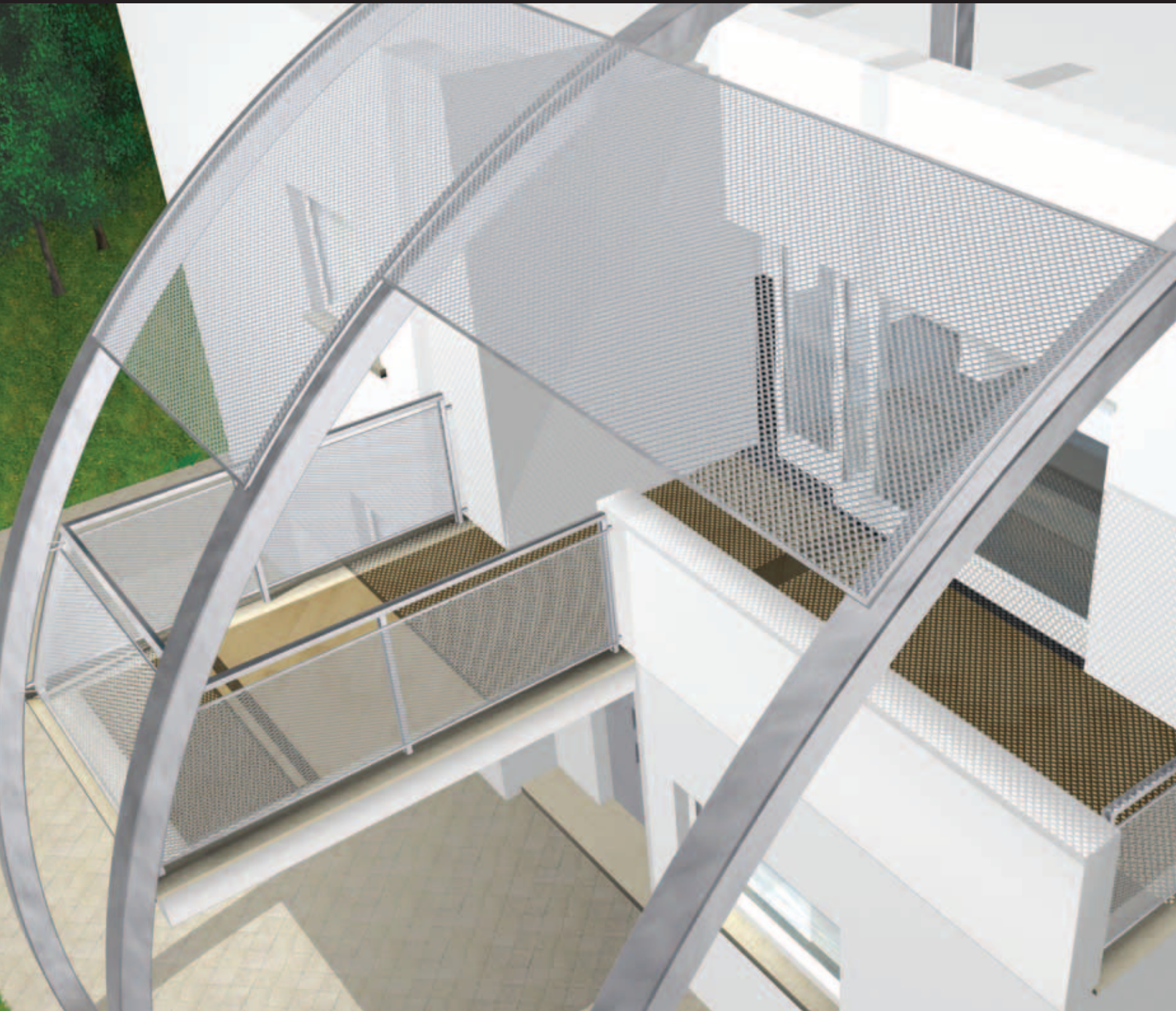

Sonnenschutz und Brüstungen - Masche **RB 45**

Die Bilder stellen ein Anwendungsbeispiel dar

EINFACHE, ABER NIE BANALE LÖSUNGEN

AUSSERORDENTLICH PRAKTISCH MODULARITÄT NACH MASS

Sie planen eine Brüstung oder einen Sonnenschutz,
eine Trennwand oder einen Sichtschutz?
Machen Sie es sich bequem, bei uns haben
Sie nur die Qual der Wahl.

Die Verkleidung mit Tafeln oder Paneelen aus
Streckgitter der Linien PROTECH und STILTECH erfolgt
dank einfacher Montage auf handelsüblichen
Tragestrukturen.
Es sind verschiedene Materialien und Stärken erhältlich.

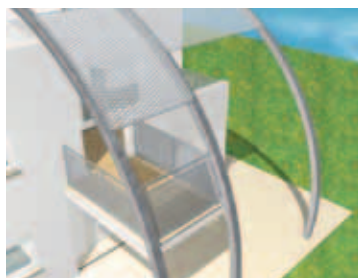
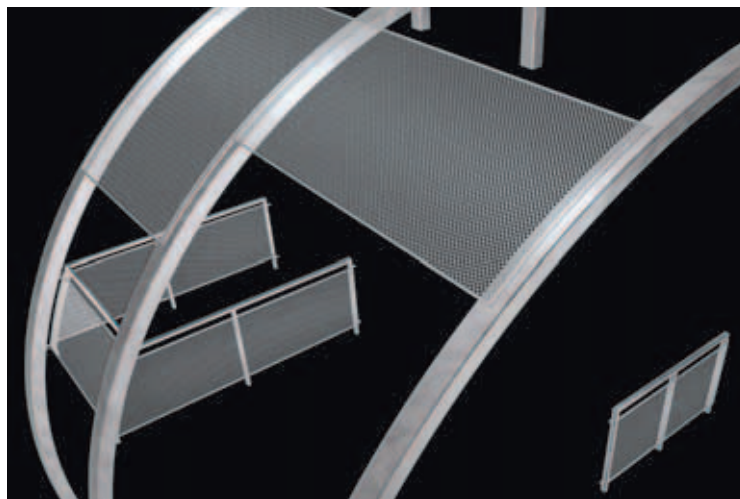

Sonnenschutz und Brüstungen - Masche **Esperia**



GESTALTUNGSFREIHEIT

ORIGINALITÄT UND SORGFALT IN DEN DETAILS

Für Wohnungen, Büroräume, Läden, Ausstellungen
im Innen- und Außenbereichen.

biegen, formen, kanten:
Die Formen des Streckgitters lassen sich an Ihr Projekt
anpassen.



Projekt: Arch. M. Hesters (F) - Masche: **Academy** - DL 115 x DC 40 (48) - av 20 x sp 1,5 mm
Verzinkter Stahl, lackiert



Nachfolgend finden Sie die Fotos einiger Projekte.
 Dabei handelt es sich zwangsläufig nur um ein Beispiel unter vielen Lösungsmöglichkeiten des Streckmetalls.



Fils **Italfim**

Projekt: Arch. M. Hesters (F) - Masche: **Academy** - DL 115 x DC 40 (48) - av 20 x sp 1,5 mm
 Verzinkter Stahl, lackiert

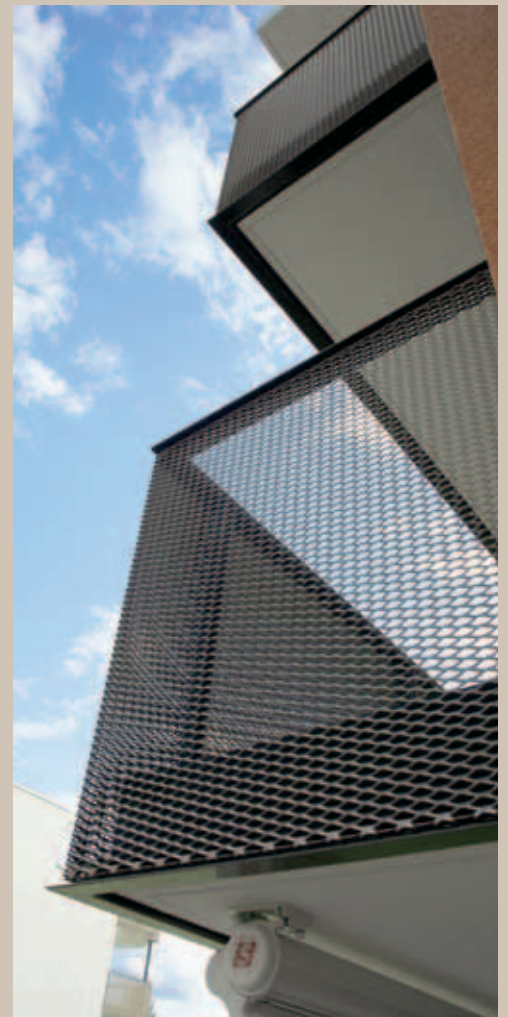

Projekt: Dachtler Partner AG (CH) - Masche: **Fils 5** - DL 62,5 x DC 20 (20) - av 7,5 x sp 1,5 mm
Aluminium Natur - Foto: Huber

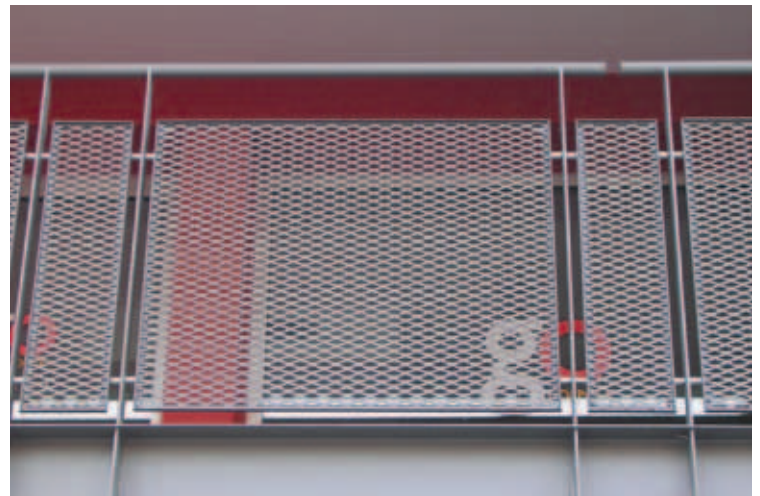

Projekt: Metalltech - Masche: **Fils 5** - DL 62,5 x DC 20 (20) - av 7,5 x sp 1,5 mm
Verzinkter Stahl, lackiert



Wenn Sie Ratschläge für Ihr Projekt benötigen, sind wir Ihnen gerne mit Referenzen behilflich.





Projekt: Ing. Giuditta Pezzotta - Masche: **Idea** - DL 76 x DC 31 (24) - av 11 x sp 1,5 mm
Verzinkter Stahl, lackiert



 *Fils*  *Italfim*



Fils Italfim

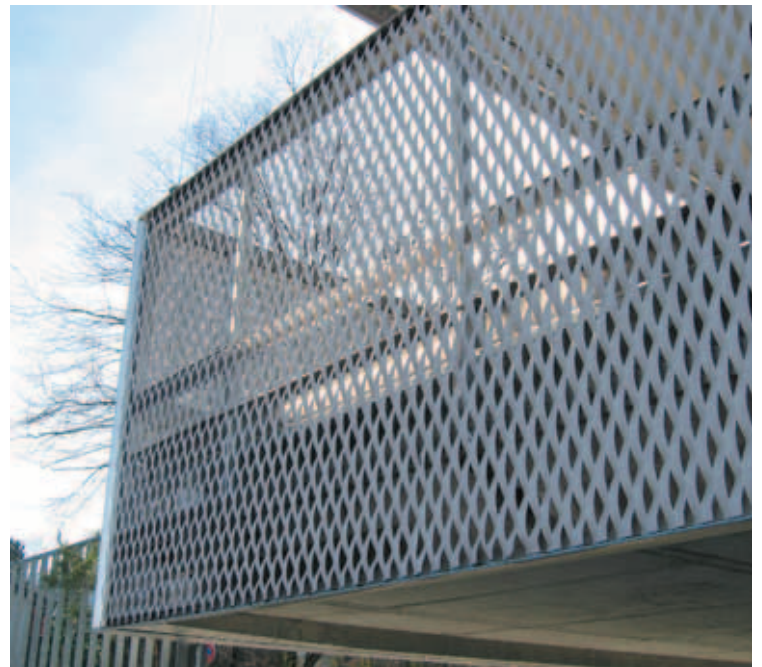

Projekt: Halter Generalunternehmung AG (CH) - Masche: **Ambasciata** - DL 110 x DC 40 (52) - av 24 x sp 2 mm
Kugelgestrahltes Aluminium - Foto: Metallpfister



Projekt: Dettli Nussbaumer Architekten GmbH (CH) - Masche: DL 28 x DC 14 - av 2 x sp 1,5 mm
Verzinkter Stahl, lackiert - Foto Huber



Masche: DL 28 x DC 16 - av 3 x sp 2 mm - Stahl, Sendzimir-verzinkt, lackiert
Foto: Studio Diecidodici



Masche: ST 25 - DL 25 - av 4,5 x sp 3 - Ø 13 mm - Aluminium, lackiert
Foto: Studio Diecidodici

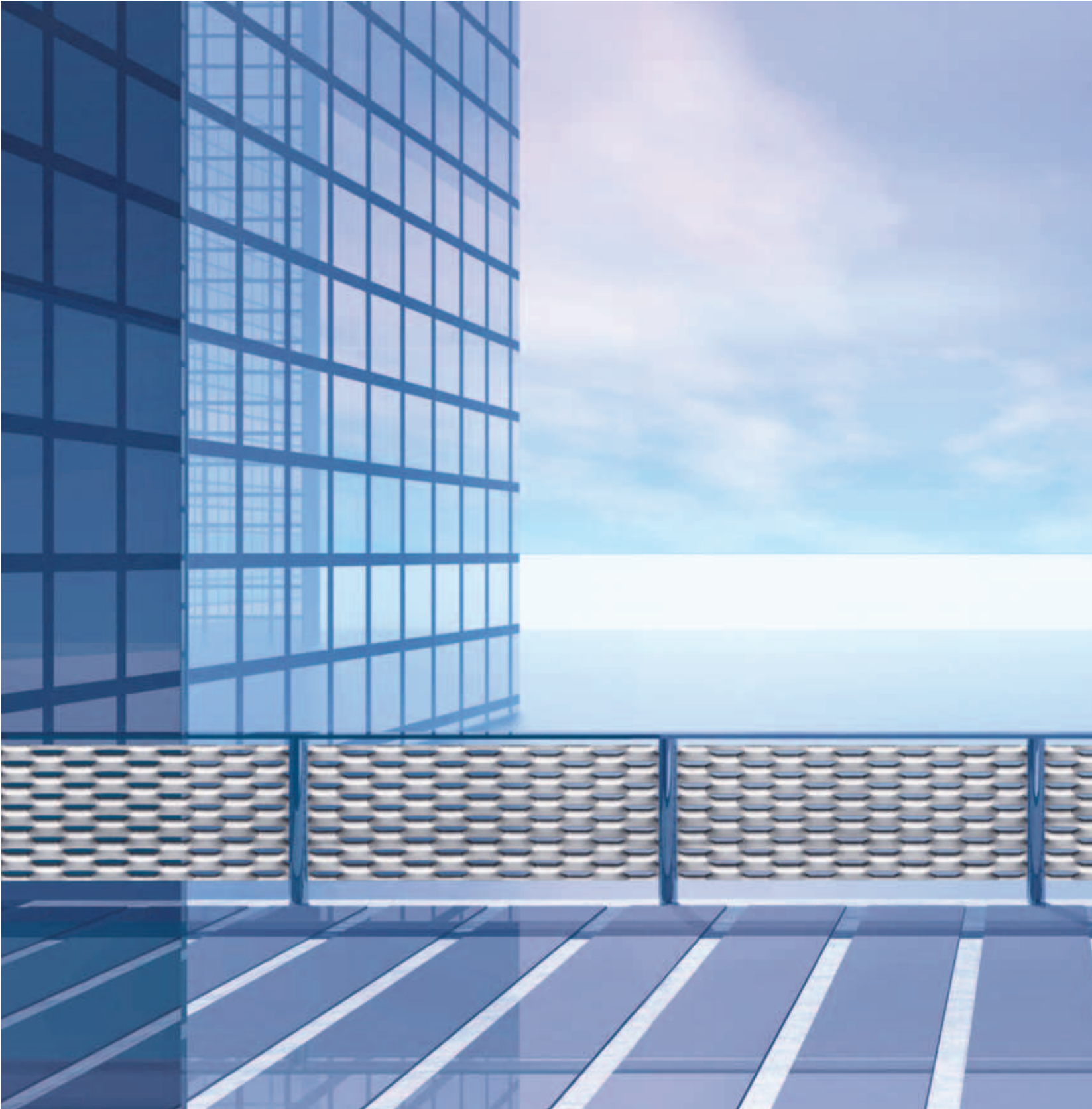

GROSSMASCHIGE STRECKGITTER - DIE

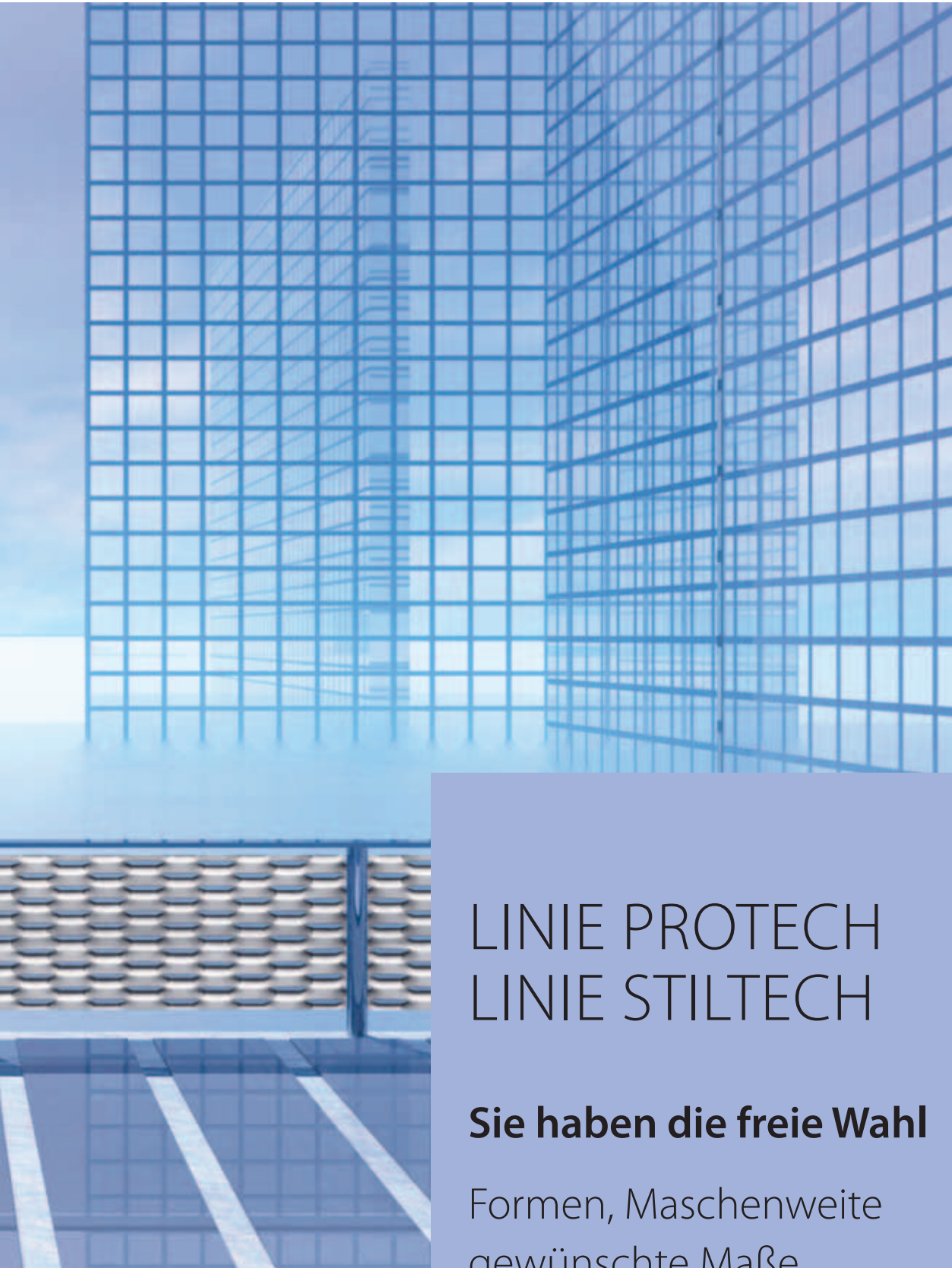

LINIE PROTECH LINIE STILTECH

Sie haben die freie Wahl

Formen, Maschenweite
gewünschte Maße,
die für den vorgesehenen Zweck
geeignete Verarbeitung.
die Farben: metallic, changierend,
individuell gestaltet

ORIGINALE

1

linea *protech*

N 43	34
FILS 21	35
FILS 5	36
PRIVACY	37
IDEA	38
ESEDRA	39
RESERVE	40
GRAFICA	41
ESPERIA	42
OMEGA	43
AMBASCIATA	44
SIERRA	45

In der Broschüre werden einige für Brüstungen, Zäune und Sichtschutz geeignete Maschen vorgestellt. Kontaktieren Sie uns, um weitere Informationen zu erhalten und einen detaillierten Einblick in unser gesamtes Angebot zu bekommen.

Maschen in Originalgröße

LINIE PROTECH IN DER ARCHITEKTUR

JE NACH TRANSPARENZ, LICHT UND FARBE ENTSTEHEN IMMER NEUE PERSPEKTIVEN

Die geschwungene Oberfläche des Gitters reflektiert das Licht mit immer neuen optischen Effekten.

Beschaffenheit und Bearbeitbarkeit des Streckgitters ermöglichen die Verwirklichung von modularen und dekorativen Lösungen **nach Maß**.

FILS stellt die Linie PROTECH her.
Fragen Sie, welche Maschen sofort
lieferbar sind.

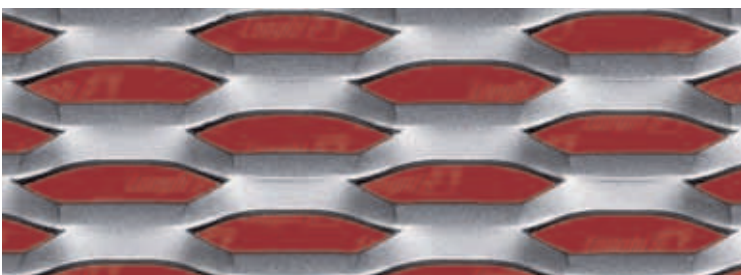

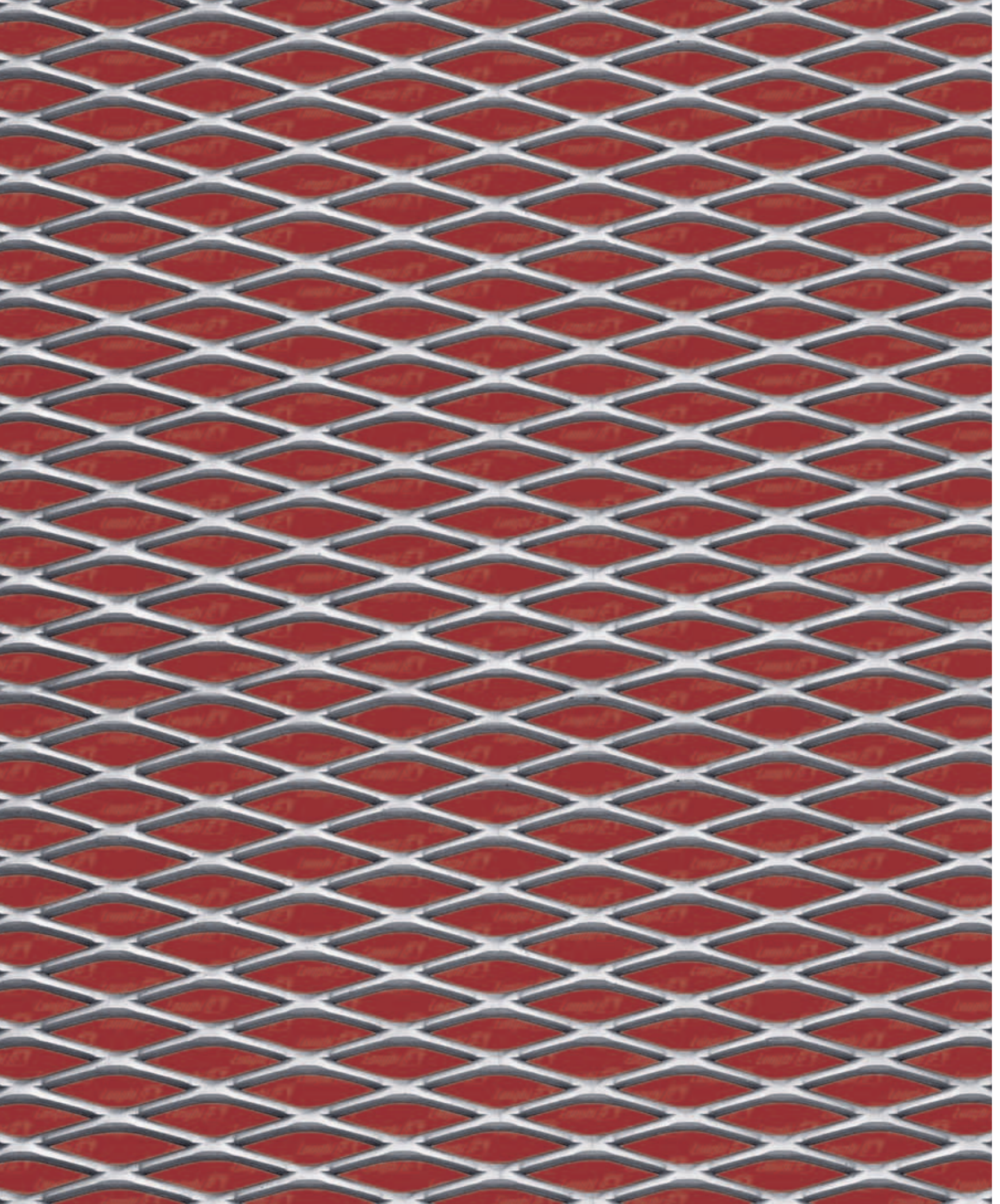

N° 43

Masche (mm) DL x DC - av x sp l x b - c x s	43 x 10 (13,3) - 3 x 3 mm	Stahl Kg/m ²	10,50	Aluminium kg/m ²		Tafelformate (mm)	DL 1000 x DC 2000 DL 1250 x DC 2500	Streckgittergesamtdicke (mm)	6,5	% freie Fläche, frontal gesehen (~)	49
---	---------------------------	----------------------------	-------	--------------------------------	--	----------------------	--	------------------------------	-----	-------------------------------------	----

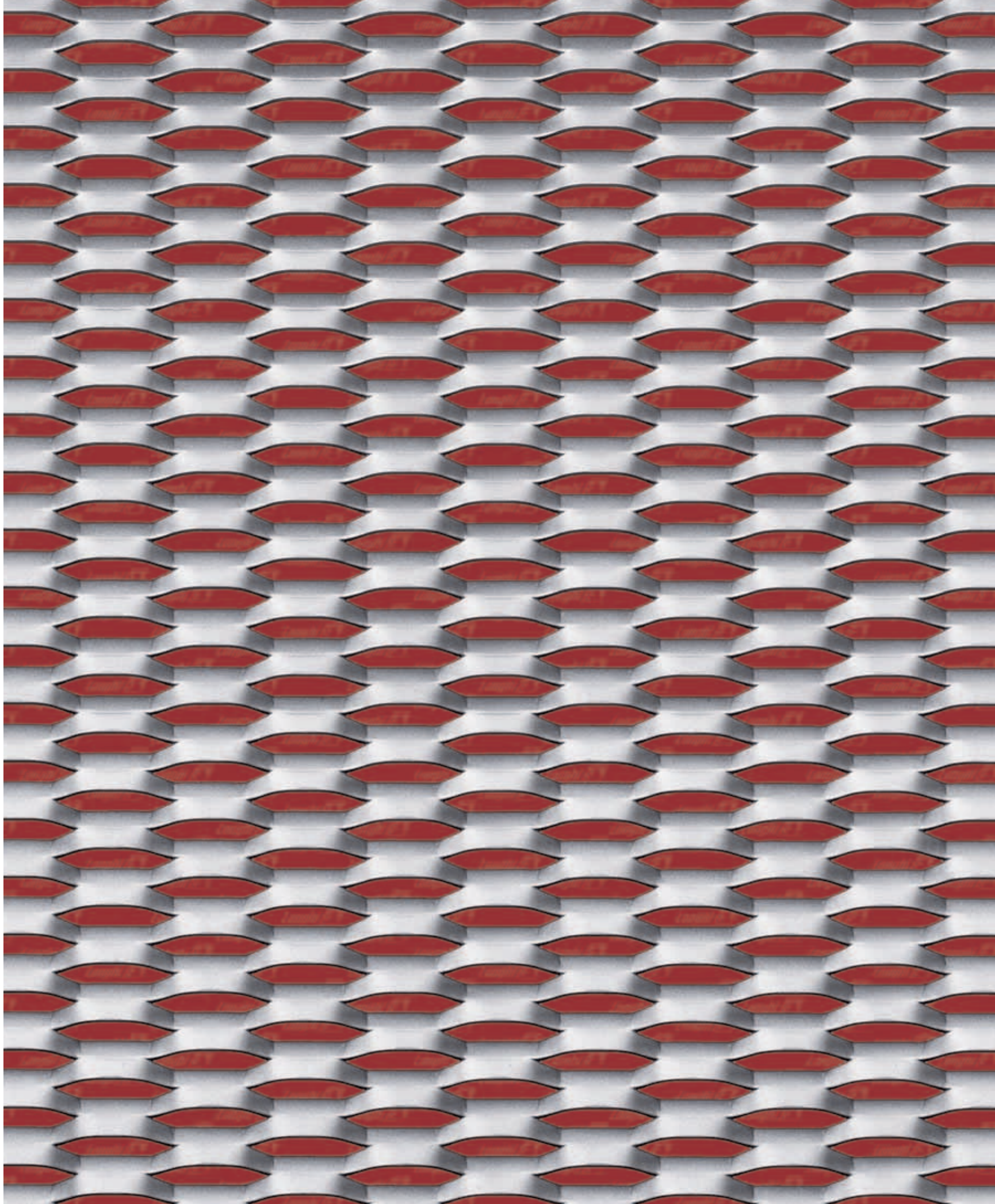

Fils 21

Masche (mm)	45 x 15 (13,4) - 5 x 1,5
DL x DC - av x sp	45 x 15 (13,4) - 5 x 2
l x b - c x s	45 x 15 (13,4) - 5 x 3

Stahl Kg/m ²	8,80
	11,60
	17,50

Aluminium kg/m ²	3,00
	4,00
	6,00

Tafelformate (mm)	DL 1000 - 1250 - 1500 x DC 3000
	DL 2000 - 2500 x DC 2000 max.

Streckgittergesamt- dicke (mm)	7
-----------------------------------	---

% freie Fläche, frontal gesehen (~)	33,3
---	------

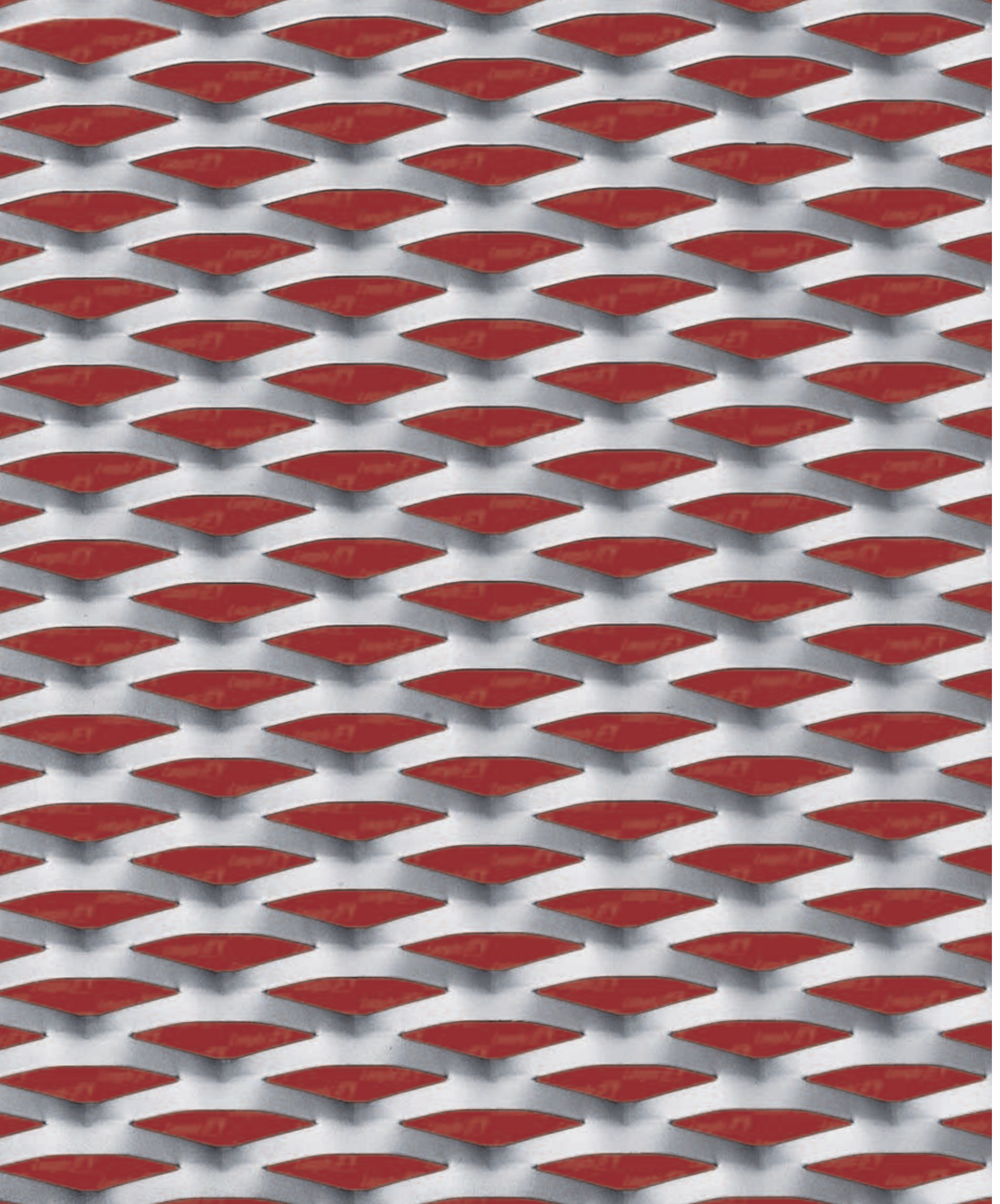

Fils 5

Masche (mm)	62,5 x 20 (20) - 7,5 x 1,5	Stahl	9,00	Aluminium	3,00	Tafelformate (mm)	DL 1000 - 1250 - 1500 x DC 3000	Streckgittergesamtdicke (mm)	10	% freie Fläche, frontal gesehen (~)	36,2
DL x DC - av x sp	62,5 x 20 (20) - 7,5 x 2	Kg/m ²	12,00	kg/m ²	4,00		DL 2000 - 2500 x DC 2000 max.				
l x b - c x s	62,5 x 20 (20) - 7,5 x 3		18,00		6,00						

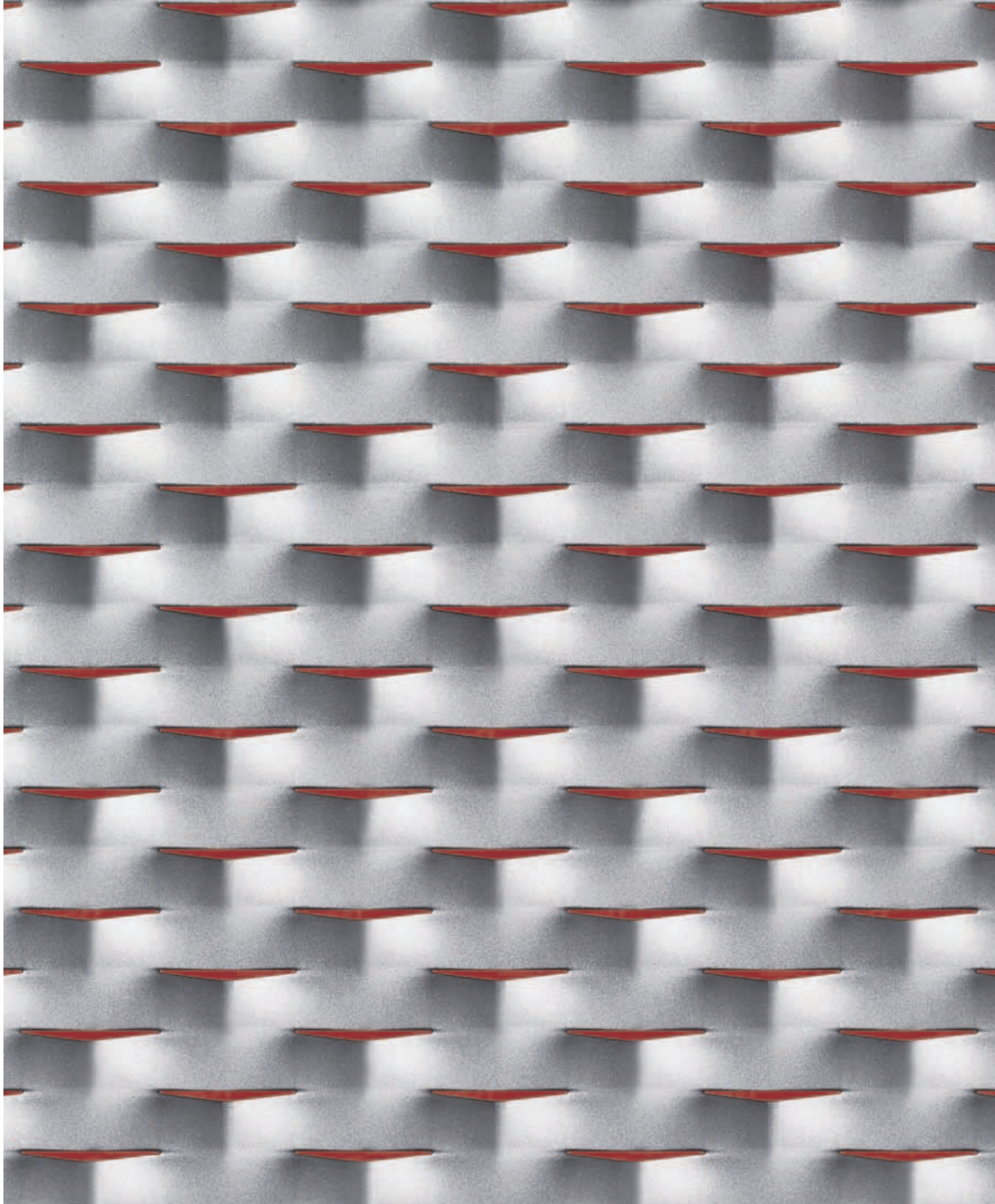

Privacy

Masche (mm)	62,5 x 20 (29) - 14 x 1,5
DL x DC - av x sp	62,5 x 20 (29) - 14 x 2
l x b - c x s	

Stahl	11,70
Kg/m ²	15,60

Aluminium	3,90
kg/m ²	5,20

Tafelformate (mm)	DL 1000 - 1250 - 1500 x DC 3000 DL 2000 - 2500 x DC 1500 max.
-------------------	--

Streckgittergesamtdicke (mm)	8
------------------------------	---

% freie Fläche, frontal gesehen (~)	5,3
-------------------------------------	-----

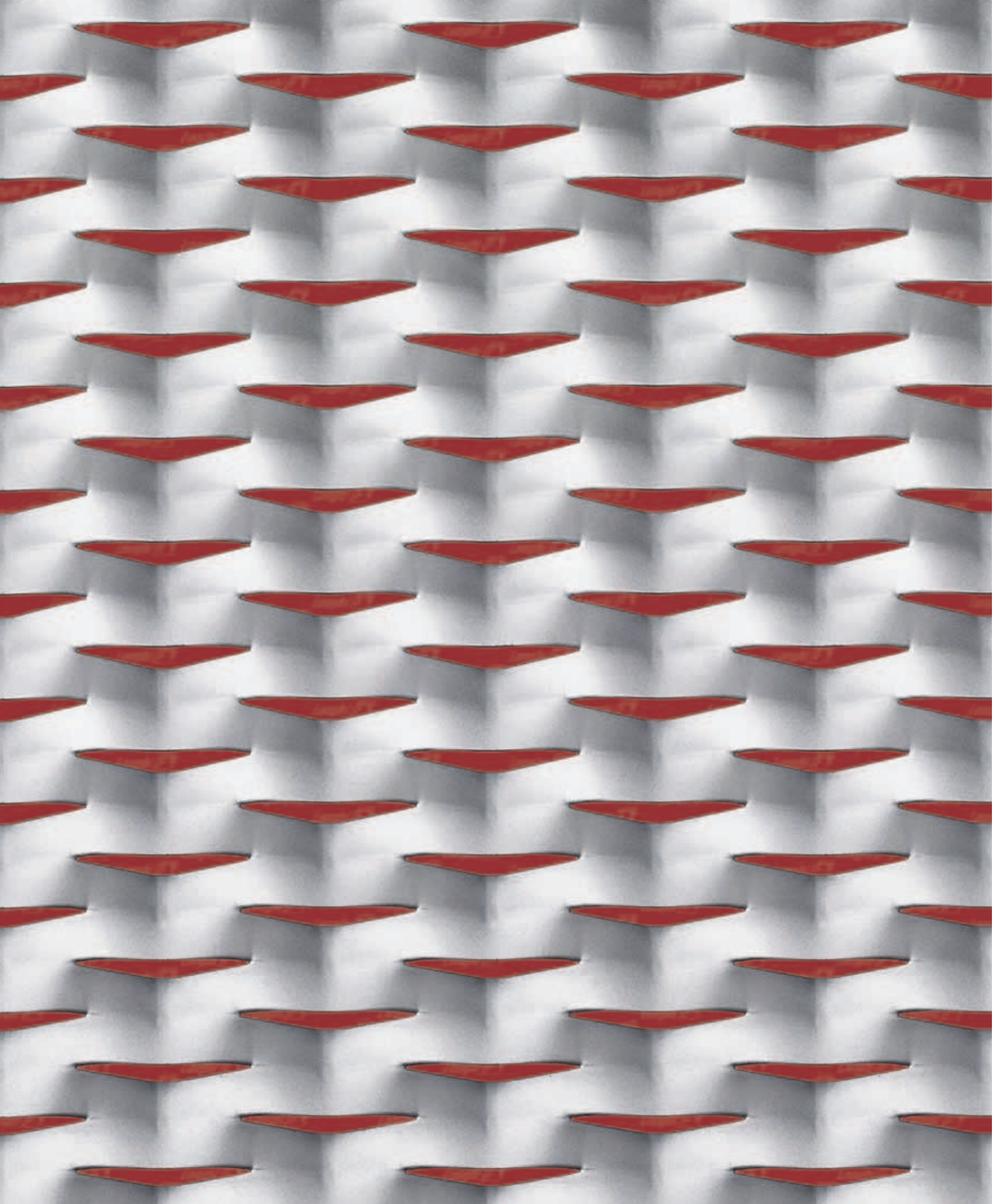

Idea

Masche (mm)	76 x 31 (24) - 11 x 1,5
DL x DC - av x sp	76 x 31 (24) - 11 x 2
l x b - c x s	

Stahl	10,60
Kg/m ²	14,10

Aluminium	3,60
kg/m ²	4,70

Tafelformate (mm)	DL 1000 - 1250 - 1500 x DC 3000 DL 2000 - 2500 x DC 1600 max.
-------------------	--

Streckgittergesamt- dicke (mm)	11
-----------------------------------	----

% freie Fläche, frontal gesehen (~)	13,3
--	------

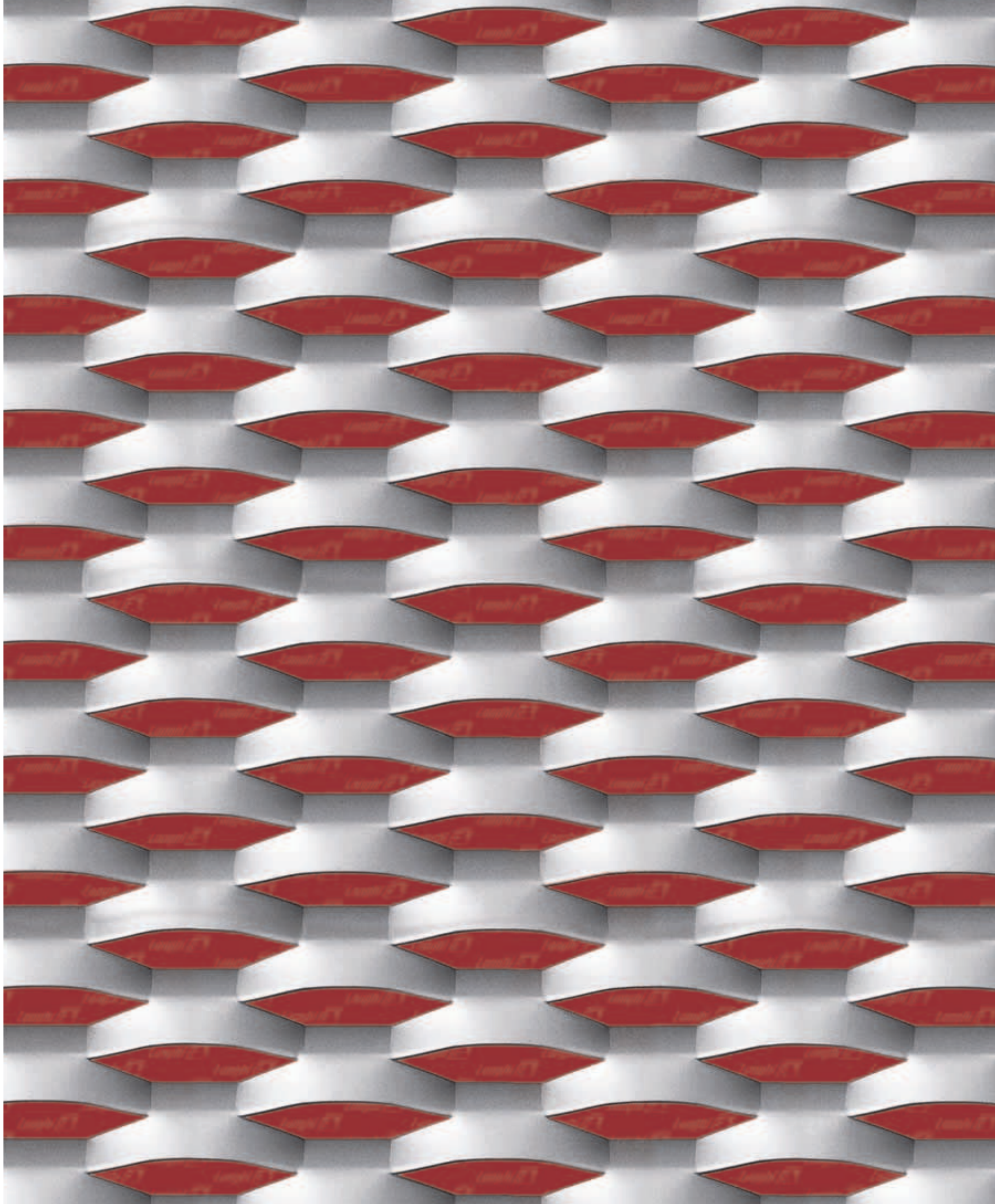

Esedra

Masche (mm)	70 x 26 (26) - 10 x 1,5
DL x DC - av x sp	70 x 26 (26) - 10 x 2
l x b - c x s	

Stahl Kg/m ²	9,00
	12,00

Aluminium kg/m ²	3,10
	4,20

Tafelmate (mm)	DL 1000 - 1250 - 1500 x DC 3000
	DL 2000 - 2500 x DC 1800 max.

Streckgit- tergesamt- dicke (mm)	11
--	----

% freie Flä- che, frontal gesehen (~)	29
---	----

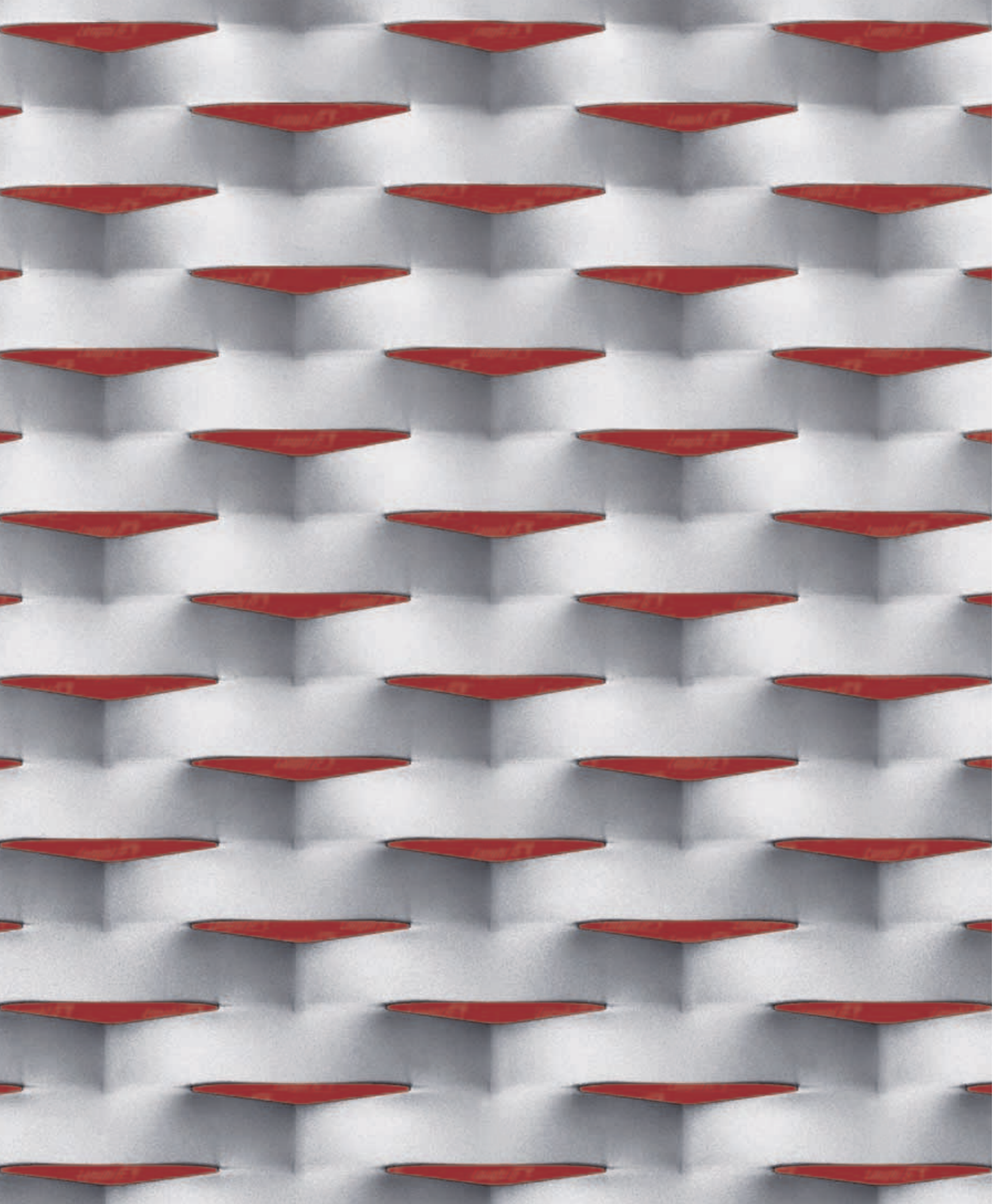

Reserve

Masche (mm)	90 x 30 (38) - 18 x 1,5
DL x DC - av x sp	90 x 30 (38) - 18 x 2
l x b - c x s	

Stahl	11,00
Kg/m ²	14,60

Aluminium	3,60
kg/m ²	4,80

Tafelformate (mm)	DL 1000 - 1250 - 1500 x DC 3000 DL 2000 - 2500 x DC 1500 max.
-------------------	--

Streckgittergesamtdicke (mm)	13
------------------------------	----

% freie Fläche, frontal gesehen (~)	10
-------------------------------------	----

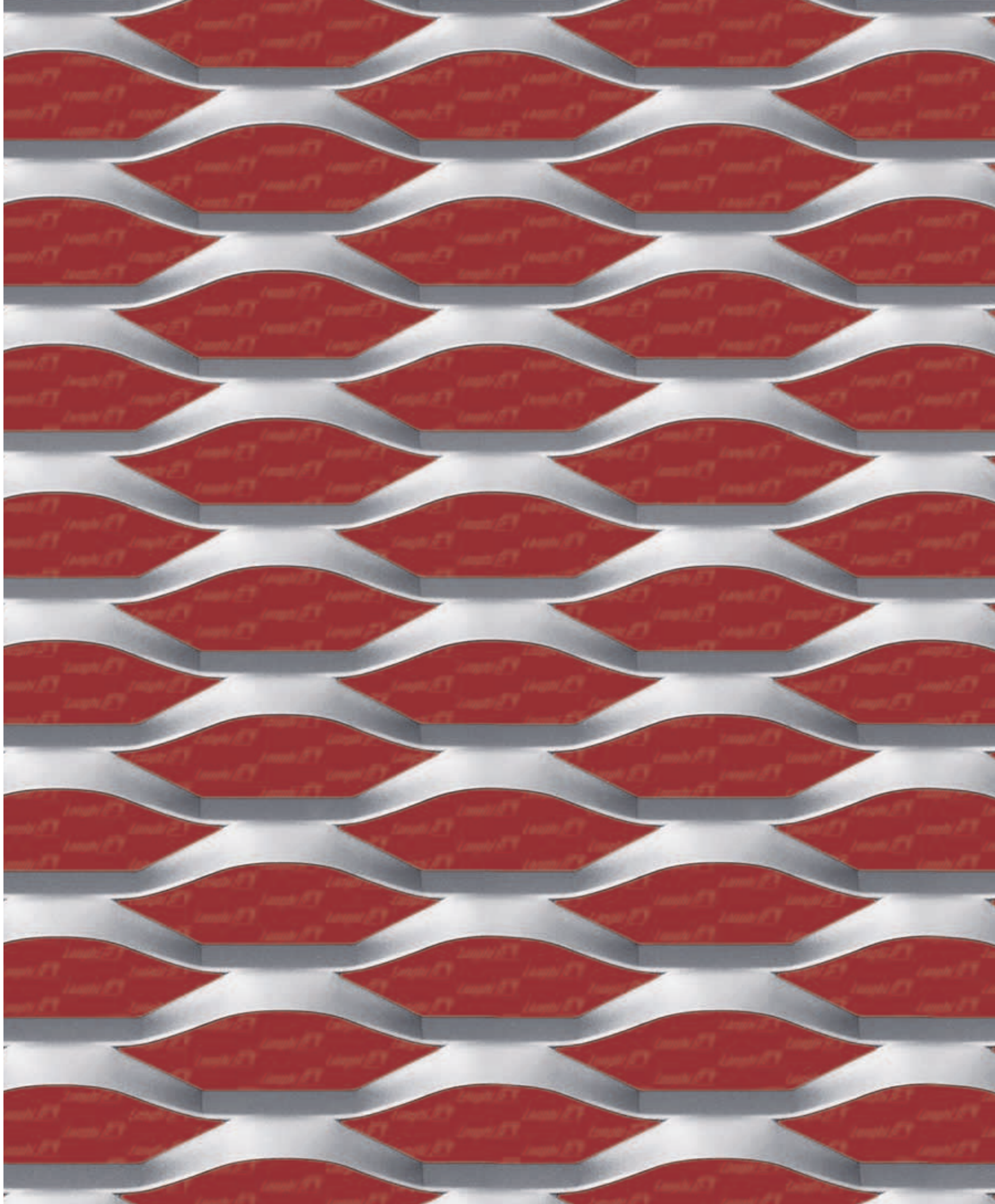

Grafica

Masche (mm)	100 x 40 (34) - 10 x 1,5
DL x DC - av x sp	100 x 40 (34) - 10 x 2
l x b - c x s	

Stahl Kg/m ²	6,90
	9,30

Aluminium kg/m ²	2,30
	3,10

Tafelmate (mm)	DL 1000 - 1250 - 1500 x DC 3000
	DL 2000 - 2500 x DC 2500 max.

Streckgittergesamtdicke (mm)	15

% freie Fläche, frontal gesehen (~)	51,5
-------------------------------------	------

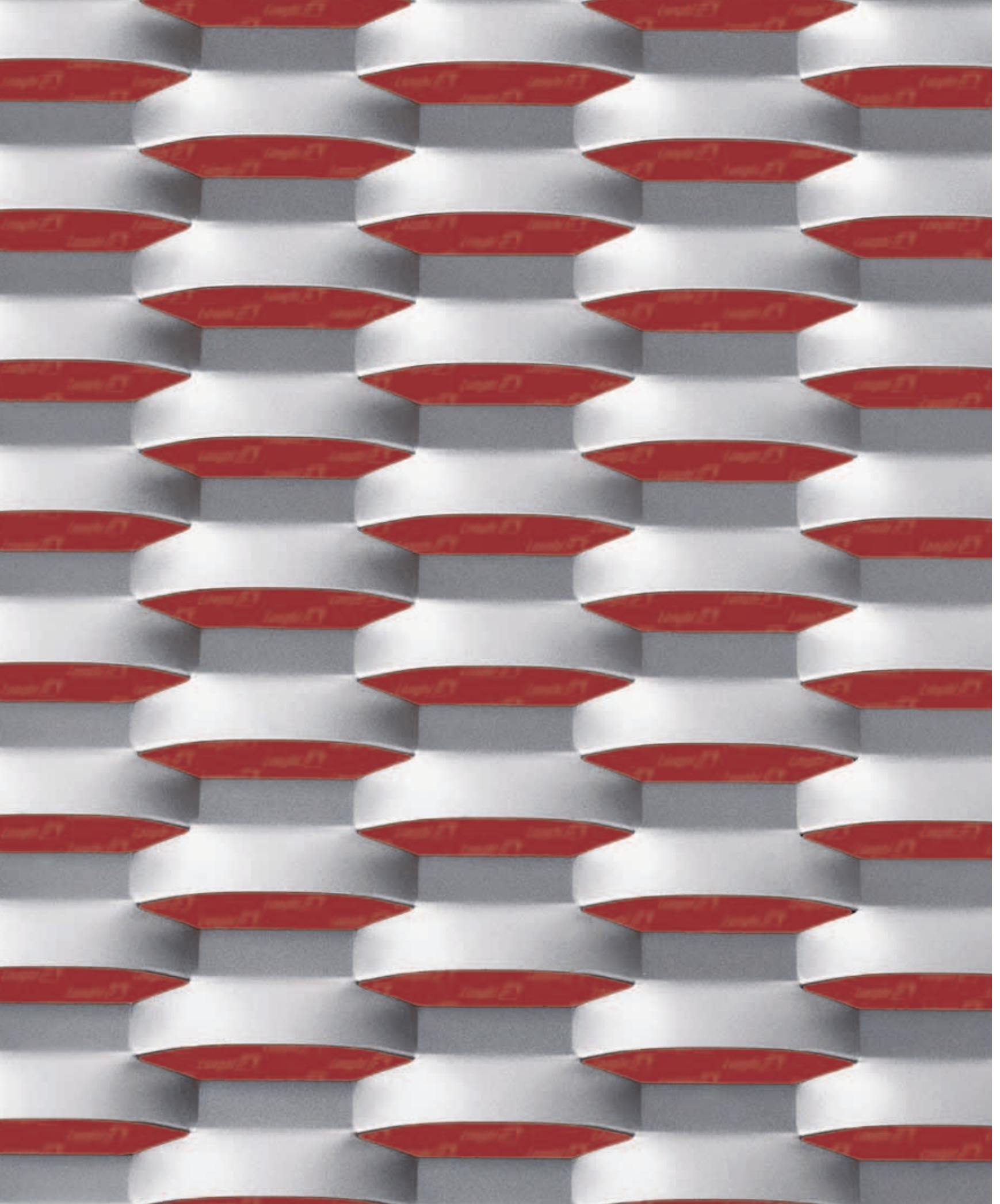

Esperia

Masche (mm)	100 x 40 (34) - 15 x 1,5
DL x DC - av x sp	100 x 40 (34) - 15 x 2
l x b - c x s	

Stahl	10,30
Kg/m ²	13,70

Aluminium	3,40
kg/m ²	4,50

Tafelformate (mm)	DL 1000 - 1250 - 1500 x DC 3000 DL 2000 - 2500 x DC 1700 max.
-------------------	--

Streckgittergesamtdicke (mm)	13
------------------------------	----

% freie Fläche, frontal gesehen (~)	23,3
-------------------------------------	------

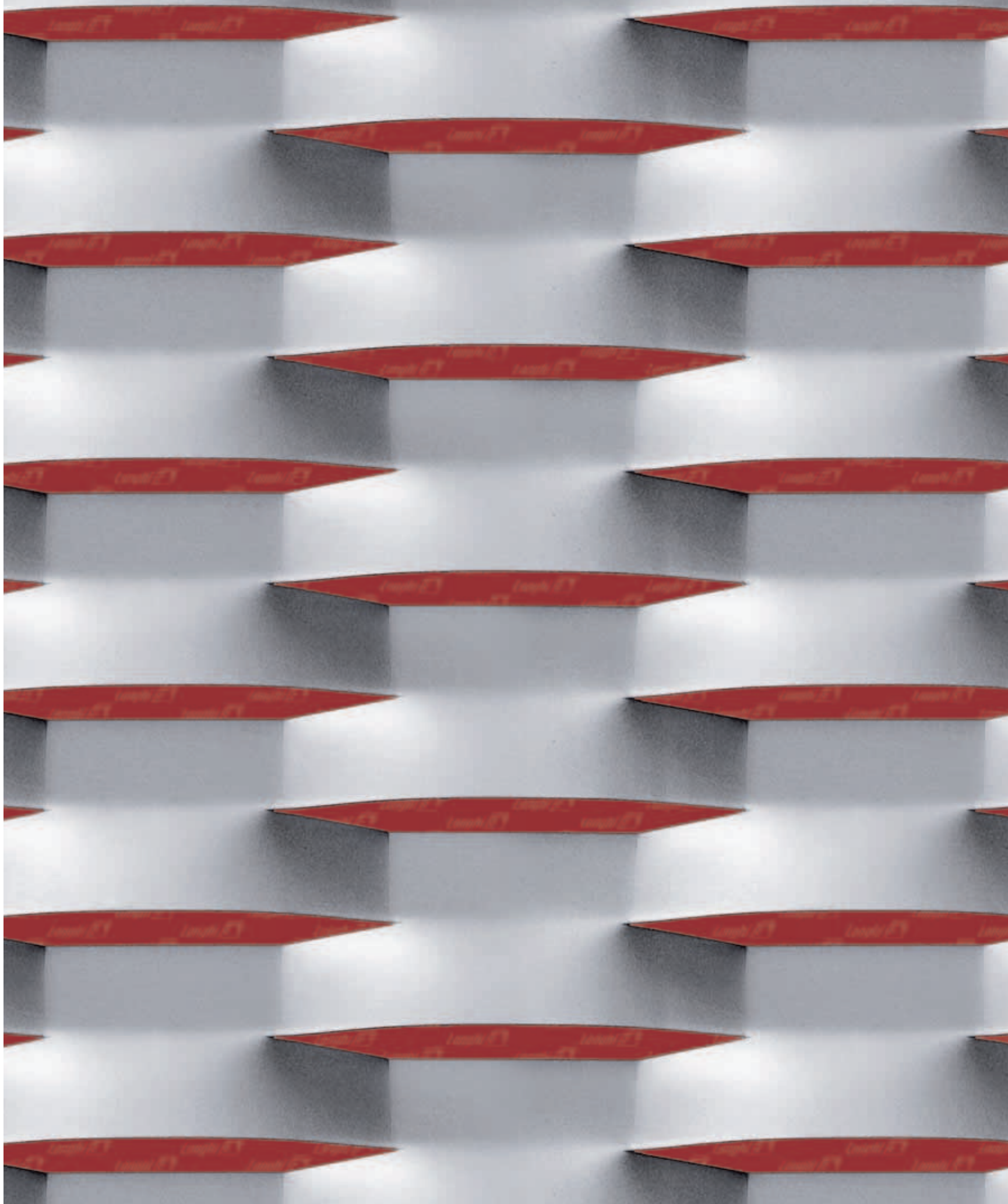

Omega

Masche (mm)	100 x 40 (52) - 24 x 1,5
DL x DC - av x sp	100 x 40 (52) - 24 x 2
l x b - c x s	100 x 40 (52) - 24 x 3

Stahl	10,80
Kg/m ²	14,40
	21,60

Aluminium	3,60
kg/m ²	4,80
	7,20

Tafelformate (mm)	DL 1000 - 1250 - 1500 x DC 3000
	DL 2000 - 2500 x DC 1600 max.

Streckgittergesamtdicke (mm)	16
------------------------------	----

% freie Fläche, frontal gesehen (~)	15
-------------------------------------	----

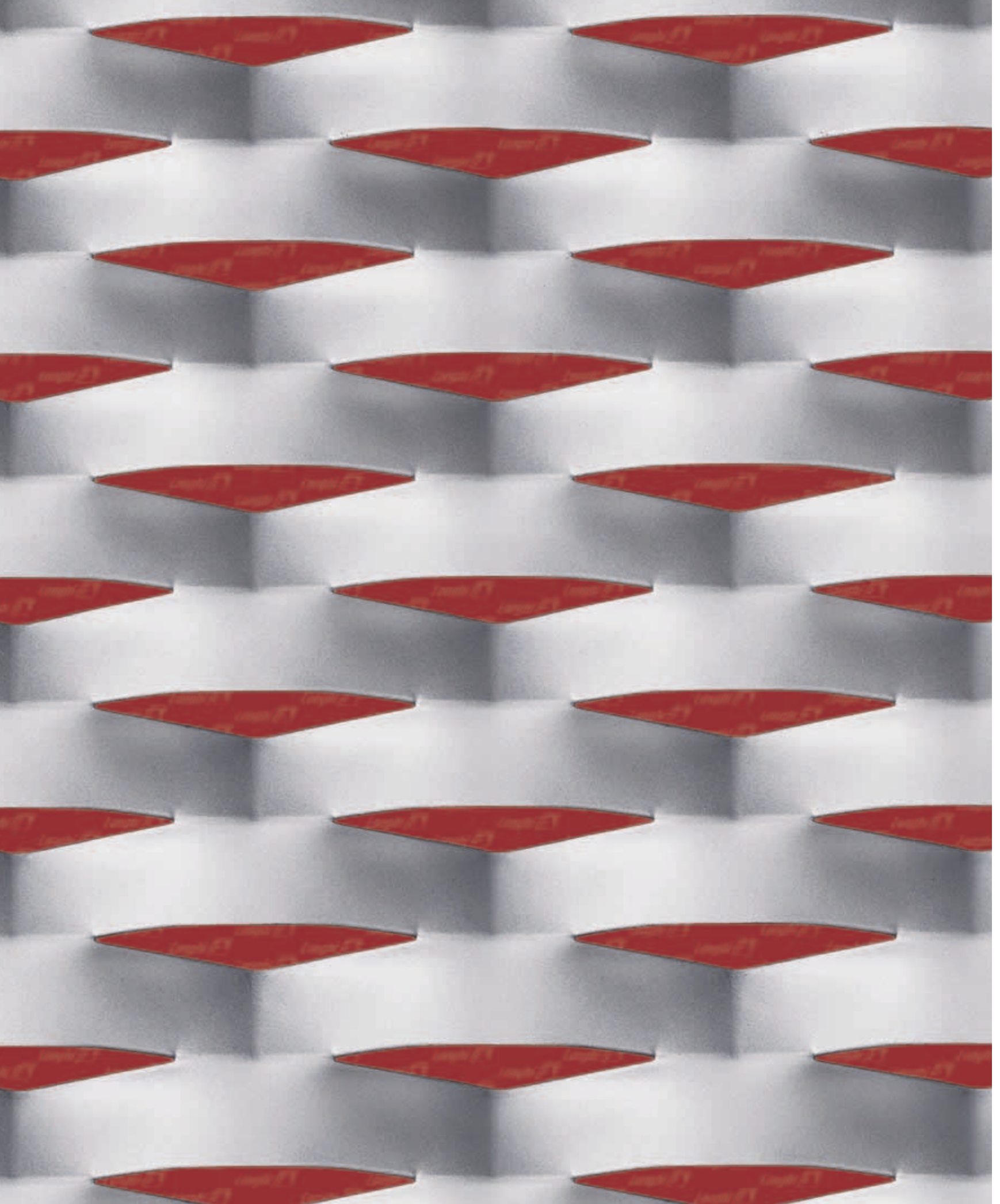

Ambasciata

Masche (mm)	100 x 40 (52) - 24 x 1,5
DL x DC - av x sp	100 x 40 (52) - 24 x 2
l x b - c x s	100 x 40 (52) - 24 x 3

Stahl	10,60
Kg/m ²	14,10
	21,10

Aluminium	3,60
kg/m ²	4,70
	7,00

Tafelformate (mm)	DL 1000 - 1250 - 1500 x DC 3000 DL 2000 - 2500 x DC 1600 max.
-------------------	--

Streckgittergesamt- dicke (mm)	18
-----------------------------------	----

% freie Fläche, frontal gesehen (~)	16
--	----

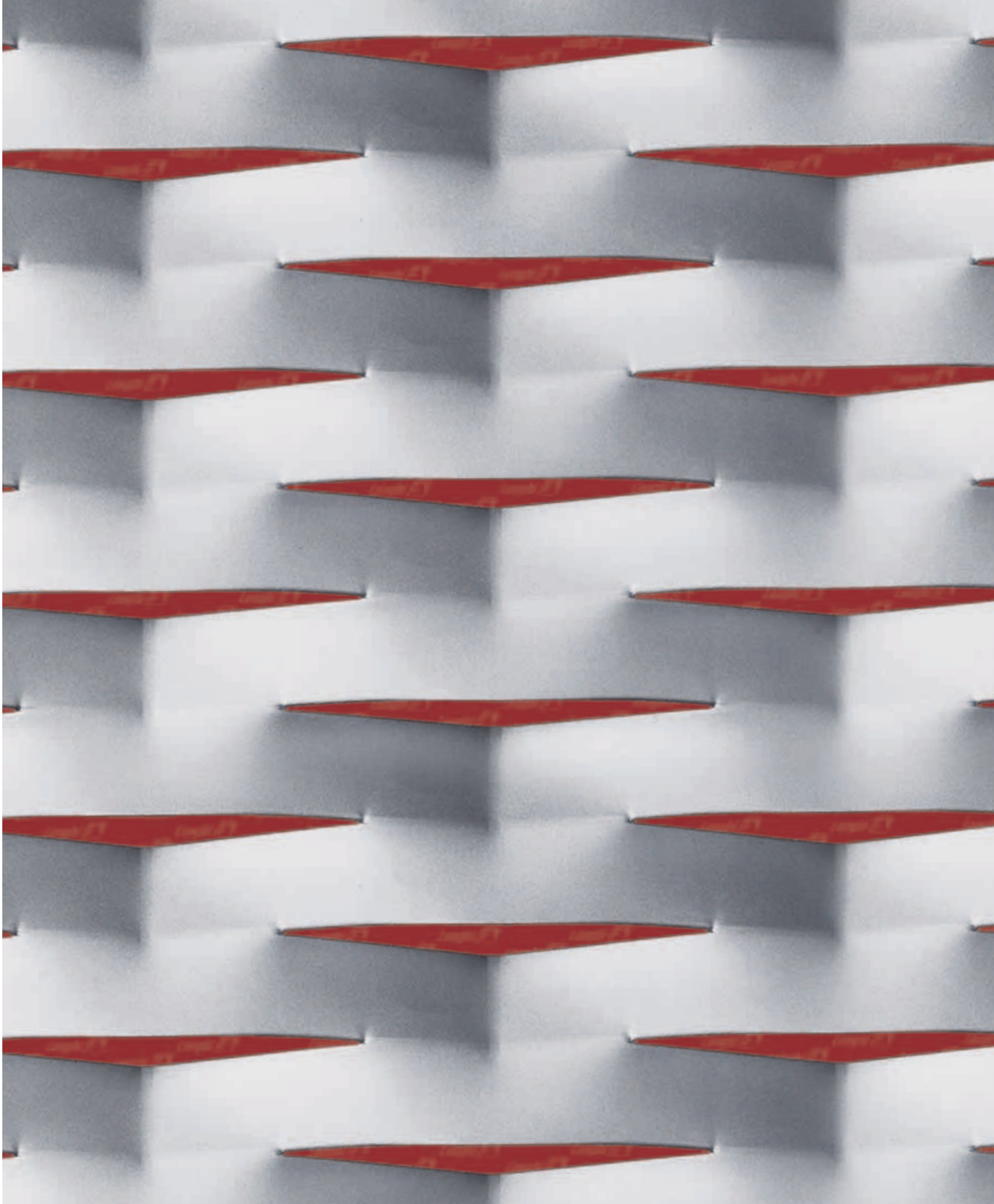

Sierra

Masche (mm)	160 x 40 (52) - 24 x 1,5
DL x DC - av x sp	160 x 40 (52) - 24 x 2
l x b - c x s	

Stahl Kg/m ²	10,60
	14,10

Aluminium kg/m ²	3,60
	4,70

Tafelformate (mm)	DL 1000 - 1250 - 1500 x DC 3000
	DL 2000 - 2500 x DC 1600 max.

Streckgittergesamt- dicke (mm)	18
-----------------------------------	----

% freie Fläche, frontal gesehen (~)	10,2
--	------

2

linea *stiltech*

KD 400	48
TAU 30	49
TAU 50	50
TAU 70	51
RB 25	52
RB 45	53
RB 65	54
RB 75	55
EXA 04	56
EXA 16	57
VILLAGE	58
URBAN	59

In der Broschüre werden einige für Brüstungen, Zäune und Sichtschutz geeignete Maschen vorgestellt. Kontaktieren Sie uns, um weitere Informationen zu erhalten und einen detaillierten Einblick in unser gesamtes Angebot zu bekommen.

Maschen in Originalgröße

LINIE STILTECH IN DER ARCHITEKTUR

NEUE OBERFLÄCHEN FÜR INNEN UND AUSSEN

Streckgitter sind unverwüstlich und vielseitig einsetzbar. Kleine und große Flächen lassen sich bequem und elegant verkleiden.

Dank der Kombination von Tafeln oder gerahmten Platten lassen sich modulare und äußerst flexible Lösungen verwirklichen, die den jeweiligen Projektanforderungen angepasst werden können.

Nicht mehr passende Elemente können ausgewechselt und die Ästhetik bestehender Gebäude verbessert werden, ohne die existierenden Verankerungen verändern zu müssen.

**ITALFIM stellt die Linie STILTECH her.
Fragen Sie, welche Maschen sofort lieferbar sind.**

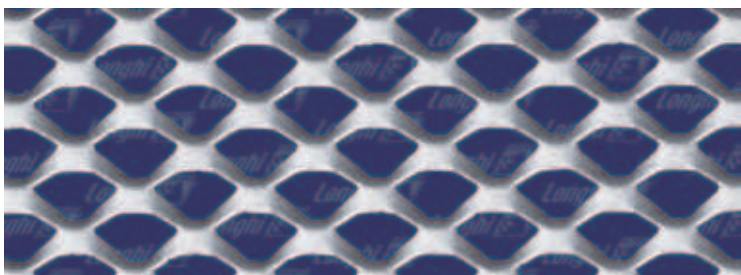

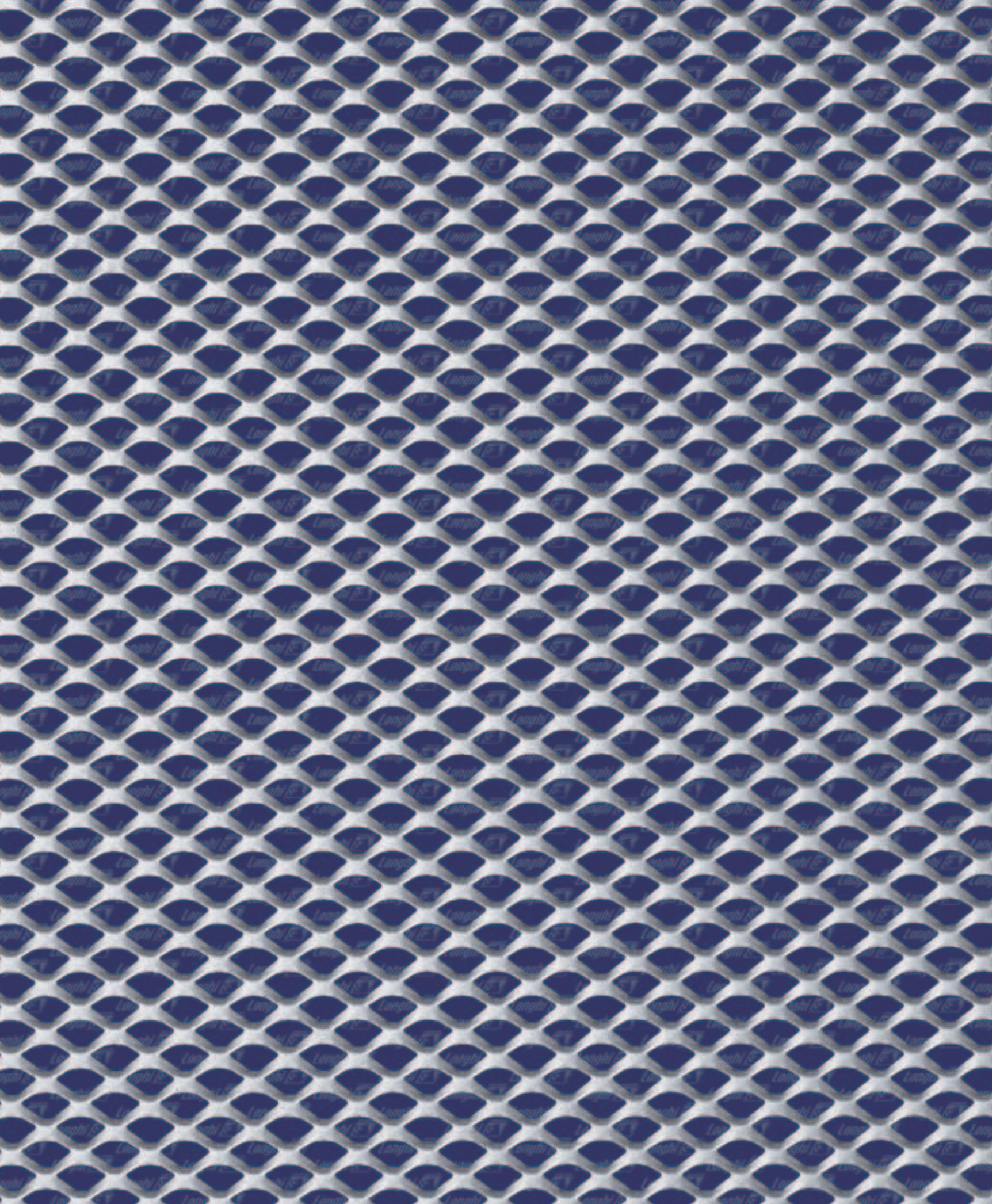

KD 400

Masche (mm)	Q 16 x 11 - 3 x 1,5
DL x DC - av x sp	Q 16 x 11 - 3 x 2
l x b - c x s	

Stahl	5,80
Kg/m ²	8,60

Aluminium	2,25
kg/m ²	3,00

Tafelmate (mm)	DL 1000 - 1250 - 1500
-------------------	-----------------------

Streckgit- tergesamt- dicke (mm)	4
--	---

% freie Flä- che, frontal gesehen (~)	45
	43

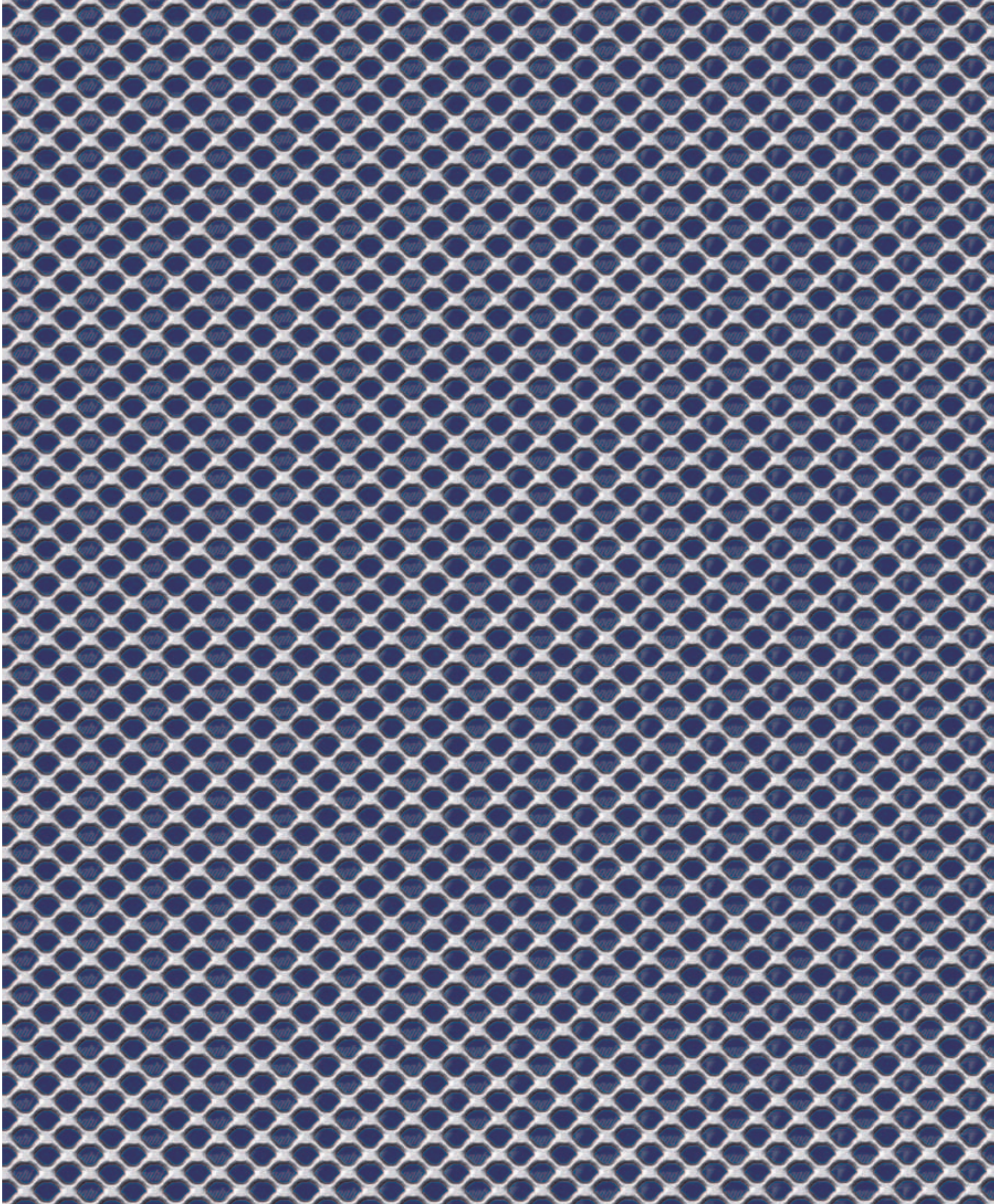

TAU 30

Masche (mm)	T 10 - 1,6 x 1 - ø 5 mm
DL x DC - av x sp	T 10 - 1,6 x 1,5 - ø 5 mm
l x b - c x s	T 10 - 1,6 x 2 - ø 5 mm

Stahl Kg/m²	3,30
	4,90
	6,50

Aluminium kg/m²	1,15
	1,70
	2,40

Tafelformate (mm)	AC/sp 1/1,5 DL 1000 - 1250 - 1500
	AC/sp 2 DL 1000 - 1250
	Al/sp 1/1,5/2 DL 1000 - 1250 - 1500

Streckgittergesamtdicke (mm)	1,0
	1,5
	2,0

% freie Fläche, frontal gesehen (~)	52
	50
	48

AC=Stahl - Al=Aluminium

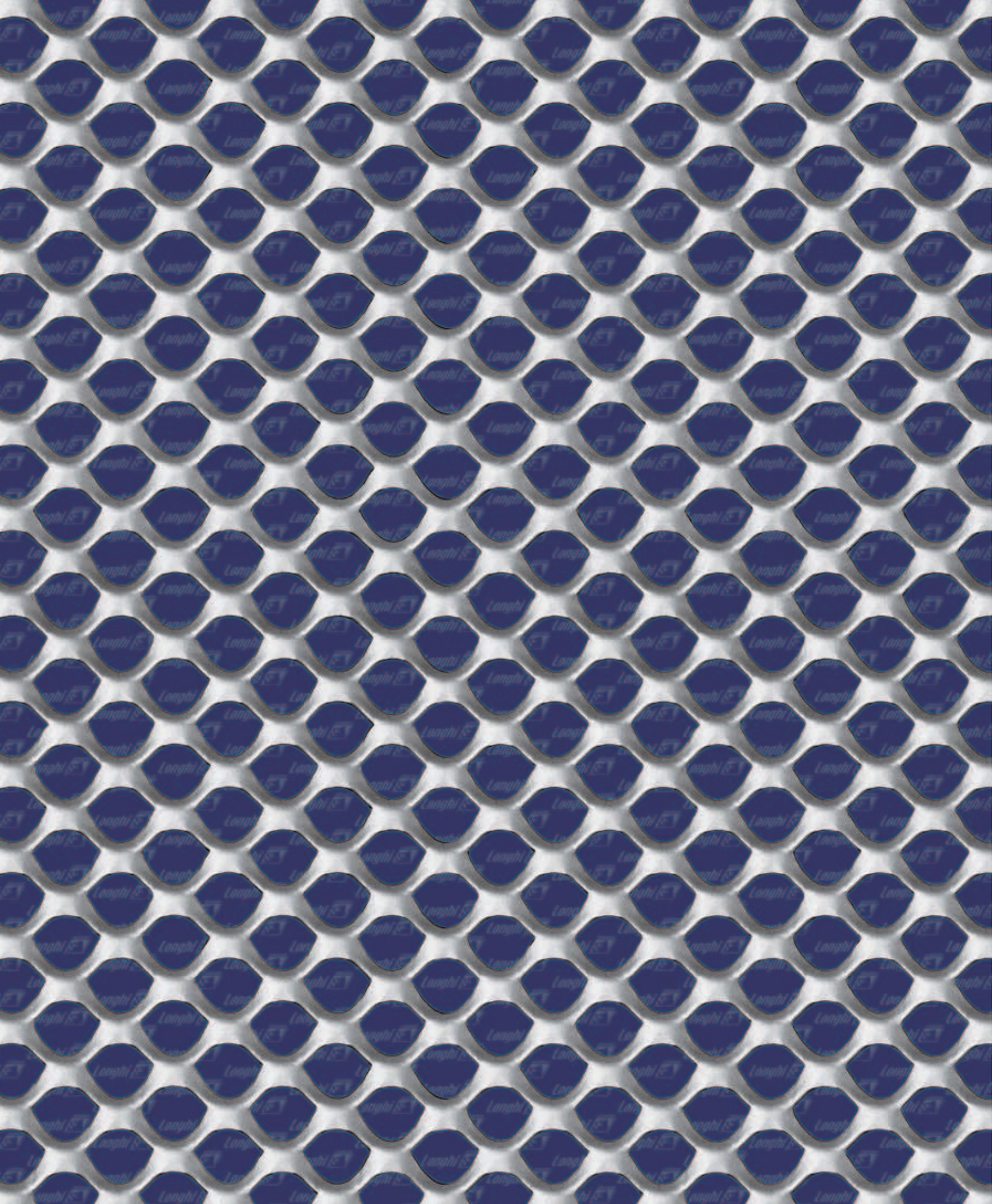

TAU 50

Masche (mm)	T 25 - 4,5 x 1,5 - ø 13 mm
DL x DC - av x sp	T 25 - 4,5 x 2 - ø 13 mm
l x b - c x s	T 25 - 4,5 x 3 - ø 13 mm

Stahl Kg/m ²	6,00
	7,80
	11,20

Aluminium kg/m ²	2,10
	2,70
	4,10

Tafelformate (mm)	AC/sp 1,5 DL 1000 - 1250 - 1500
	AC/sp 2 DL 1000 - 1250 Fe/sp 3 DL 1000
	Al/sp 1,5/2/3 DL 1000 - 1250 - 1500

Streckgittergesamtdicke (mm)	5
------------------------------	---

% freie Fläche, frontal gesehen (~)	55
	55
	55

AC=Stahl - Al=Aluminium

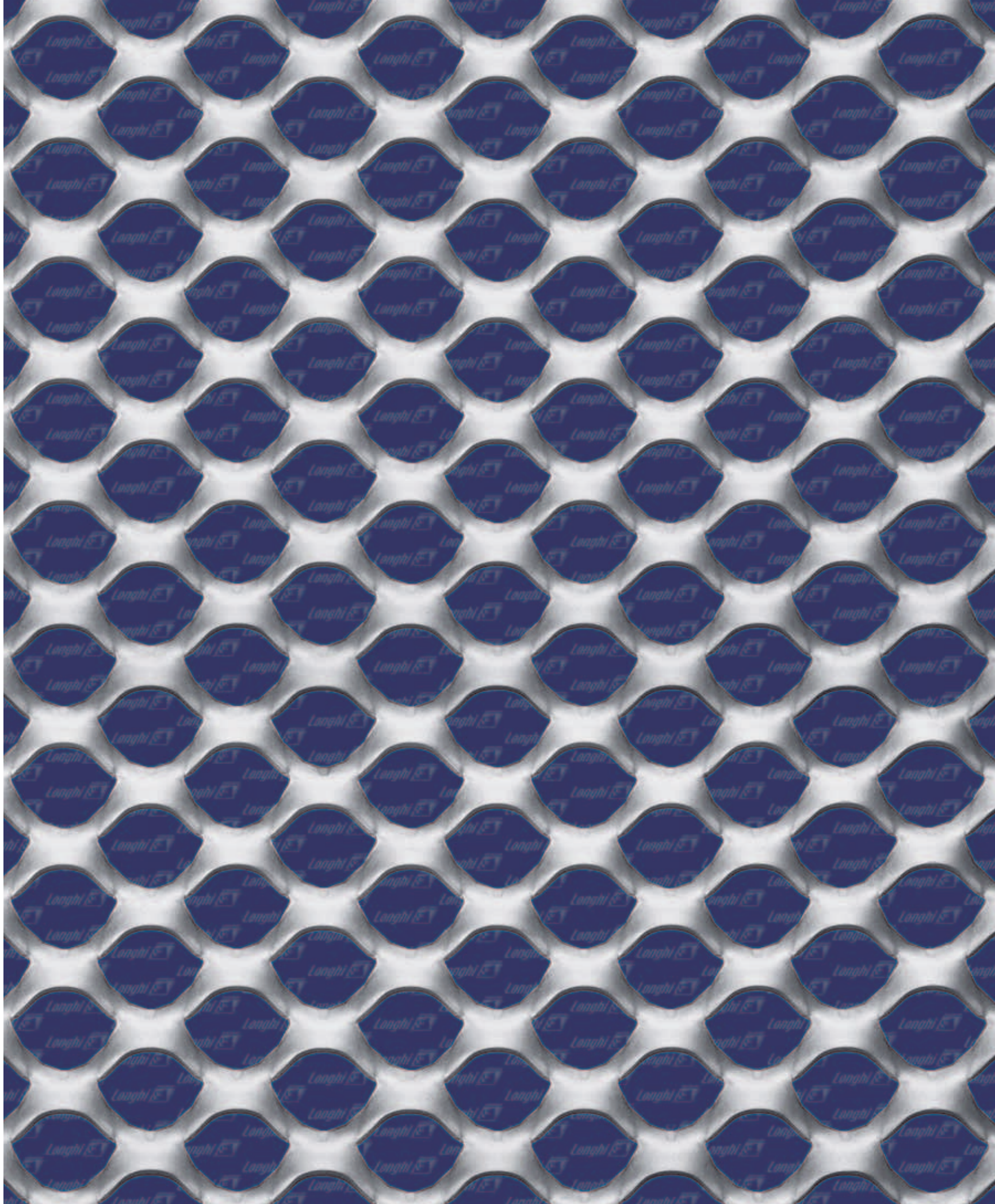

TAU 70

Masche (mm)	T 40 - 6,5 x 1,5 - ø 20 mm
DL x DC - av x sp	T 40 - 6,5 x 2 - ø 20 mm
l x b - c x s	T 40 - 6,5 x 3 - ø 20 mm

Stahl Kg/m ²	6,20
	8,30

Aluminium kg/m ²	2,55
	3,80

Tafelformate (mm)	AC/sp 1,5/2 DL 1000 - 1250
	Al/sp 2/3 DL 1000 - 1250 - 1500

Streckgittergesamtdicke (mm)	10
------------------------------	----

% freie Fläche, frontal gesehen (~)	50
	50
	50

AC=Stahl - Al=Aluminium

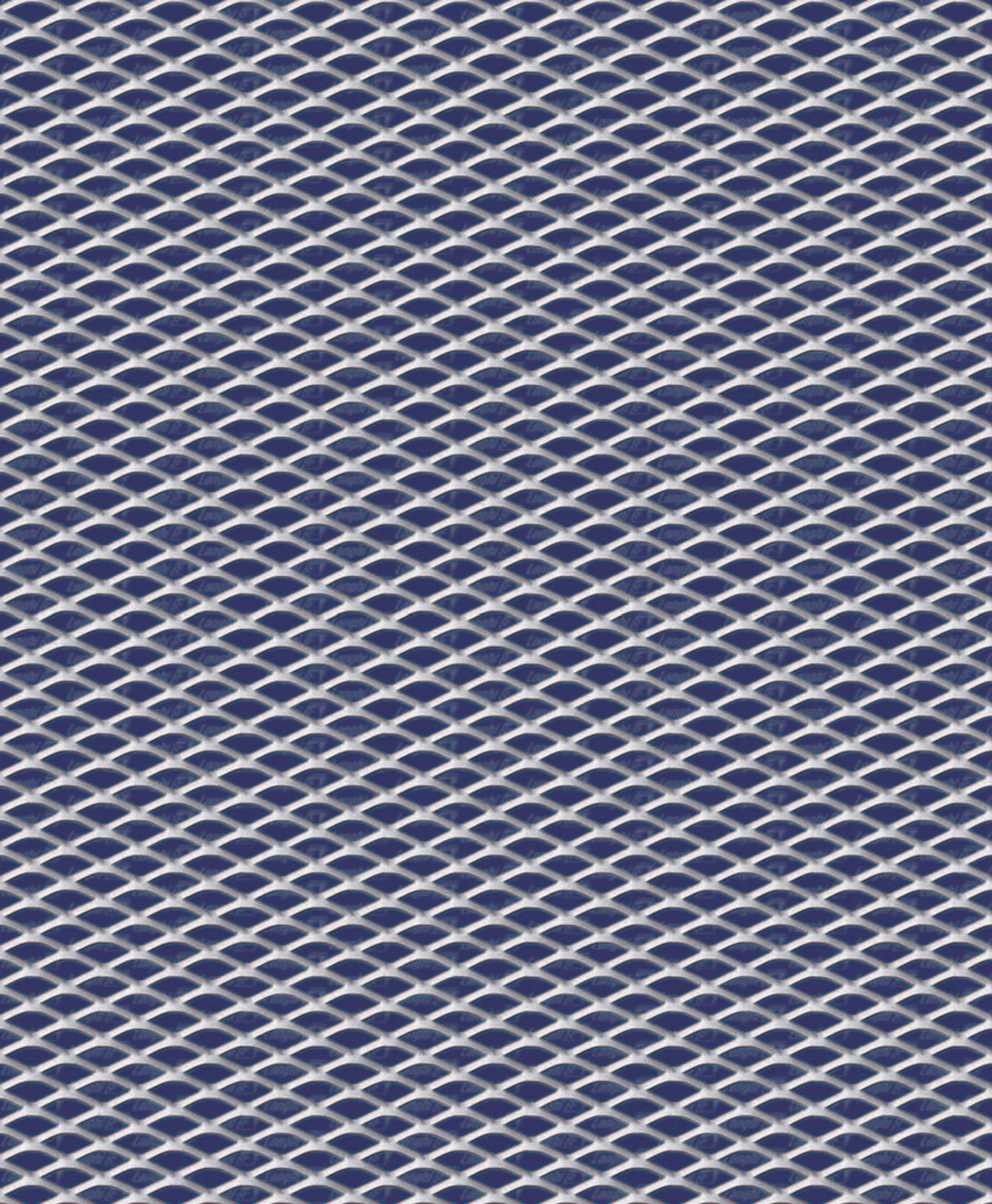

RB 25

Masche (mm)	R 16 x 8 - 2 x 1	Stahl Kg/m ²	4,00	Aluminium kg/m ²	1,40	Tafelmate (mm)	DL 1000 - 1250 - 1500	Streckgittergesamtdicke (mm)	3	% freie Fläche, frontal gesehen (~)	50
DL x DC - av x sp l x b - c x s											

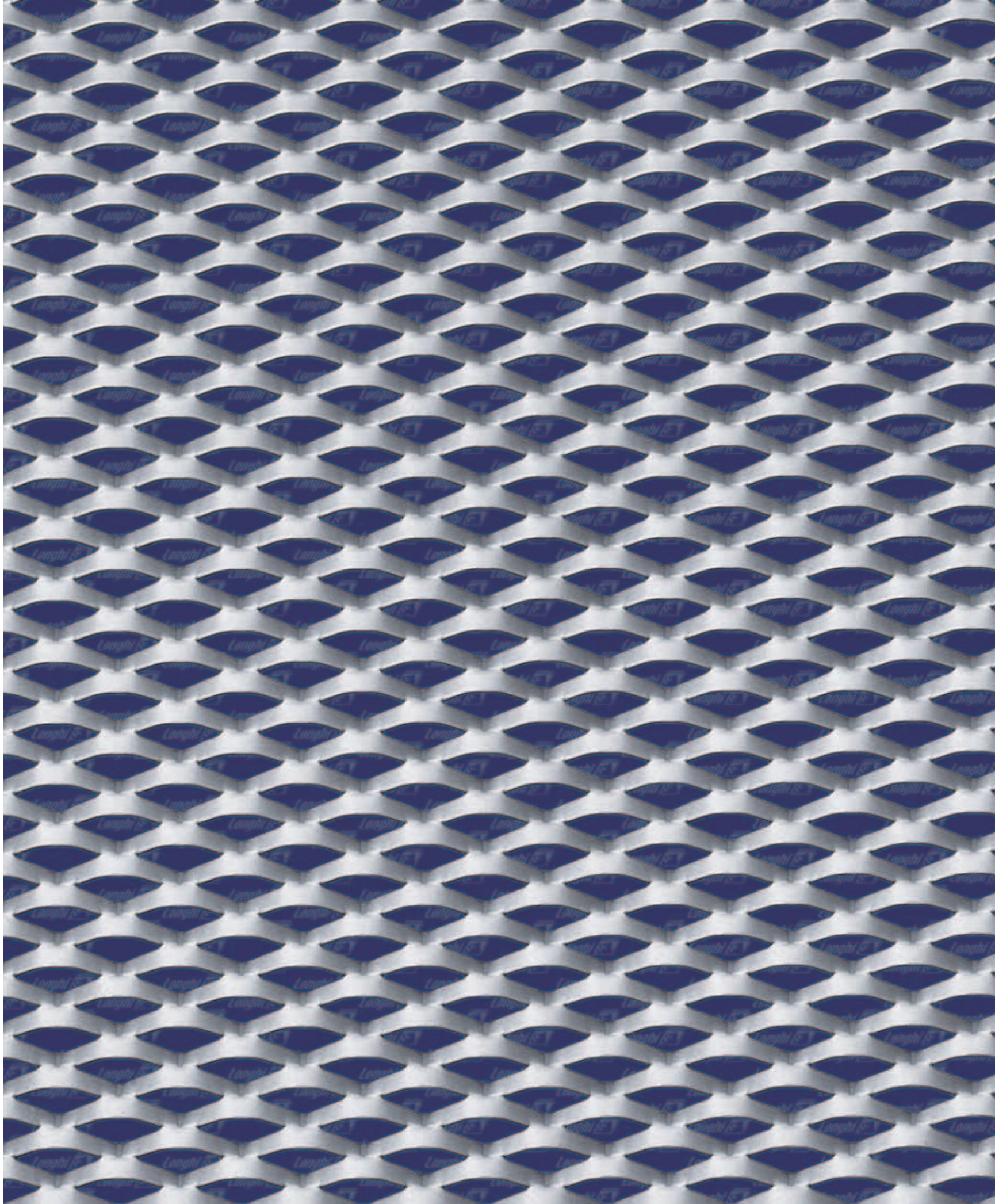

RB 45

Masche (mm)	R 28 x 14 - 5 x 1,5
DL x DC - av x sp	R 28 x 14 - 5 x 2
l x b - c x s	

Stahl Kg/m ²	8,40
	11,30

Aluminium kg/m ²	3,00
	3,90

Tafelformate (mm)	DL 1000 - 1250 - 1500
----------------------	-----------------------

Streckgittergesamtdicke (mm)	7
------------------------------	---

% freie Fläche, frontal gesehen (~)	32
	30

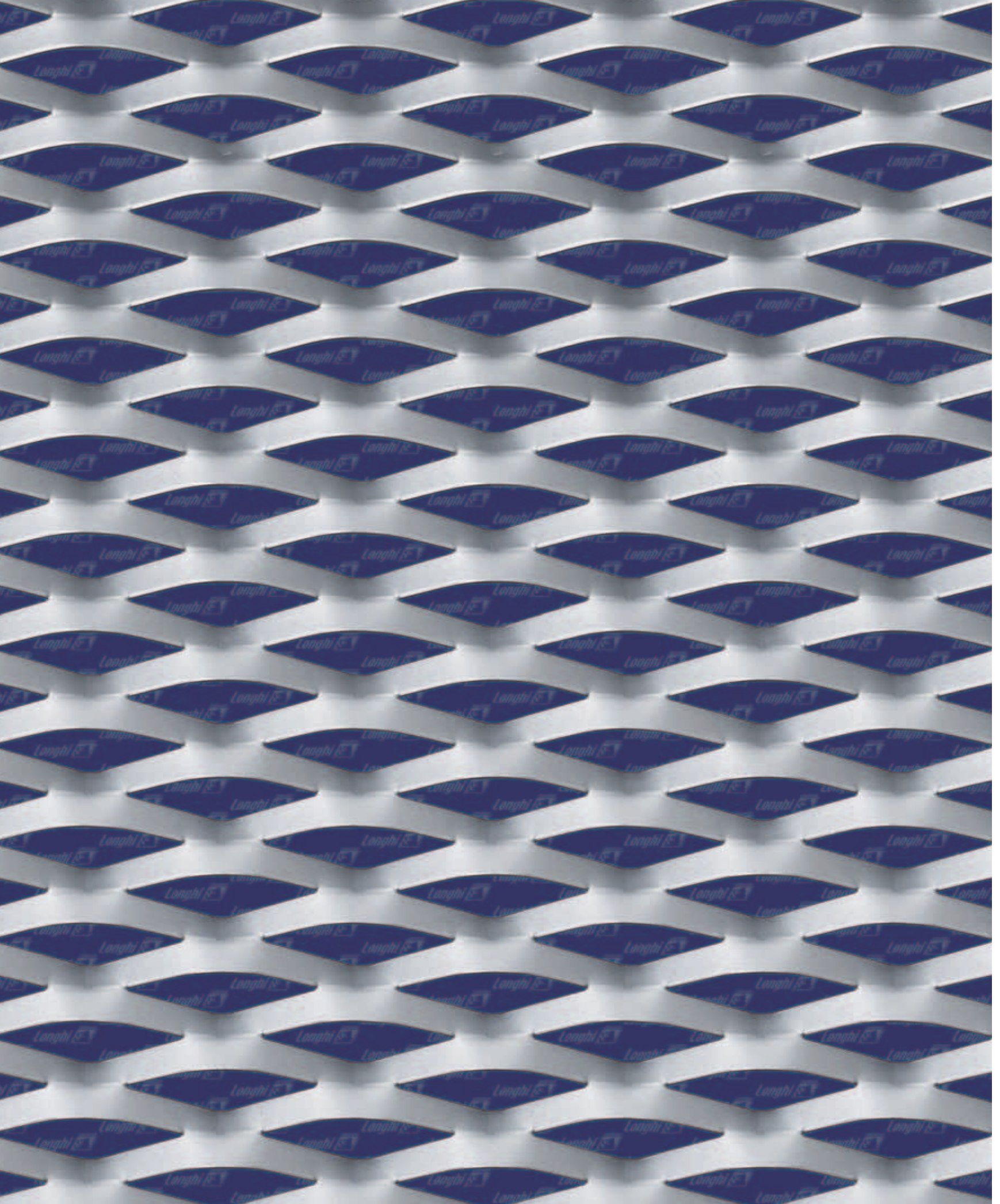

RB 65

Masche (mm)	R 65 x 23 - 8 x 0,6
DL x DC - av x sp	R 65 x 23 - 8 x 1
l x b - c x s	R 65 x 23 - 8 x 1,5

Stahl Kg/m ²	3,35
	5,60
	8,20

Aluminium kg/m ²	1,15
	1,90
	2,80

Tafelformate (mm)	DL 1000 - 1250 - 1500
----------------------	-----------------------

Streckgitter- gesamt- dicke (mm)	10
--	----

% freie Fläche, frontal gesehen (~)	17
	15
	15

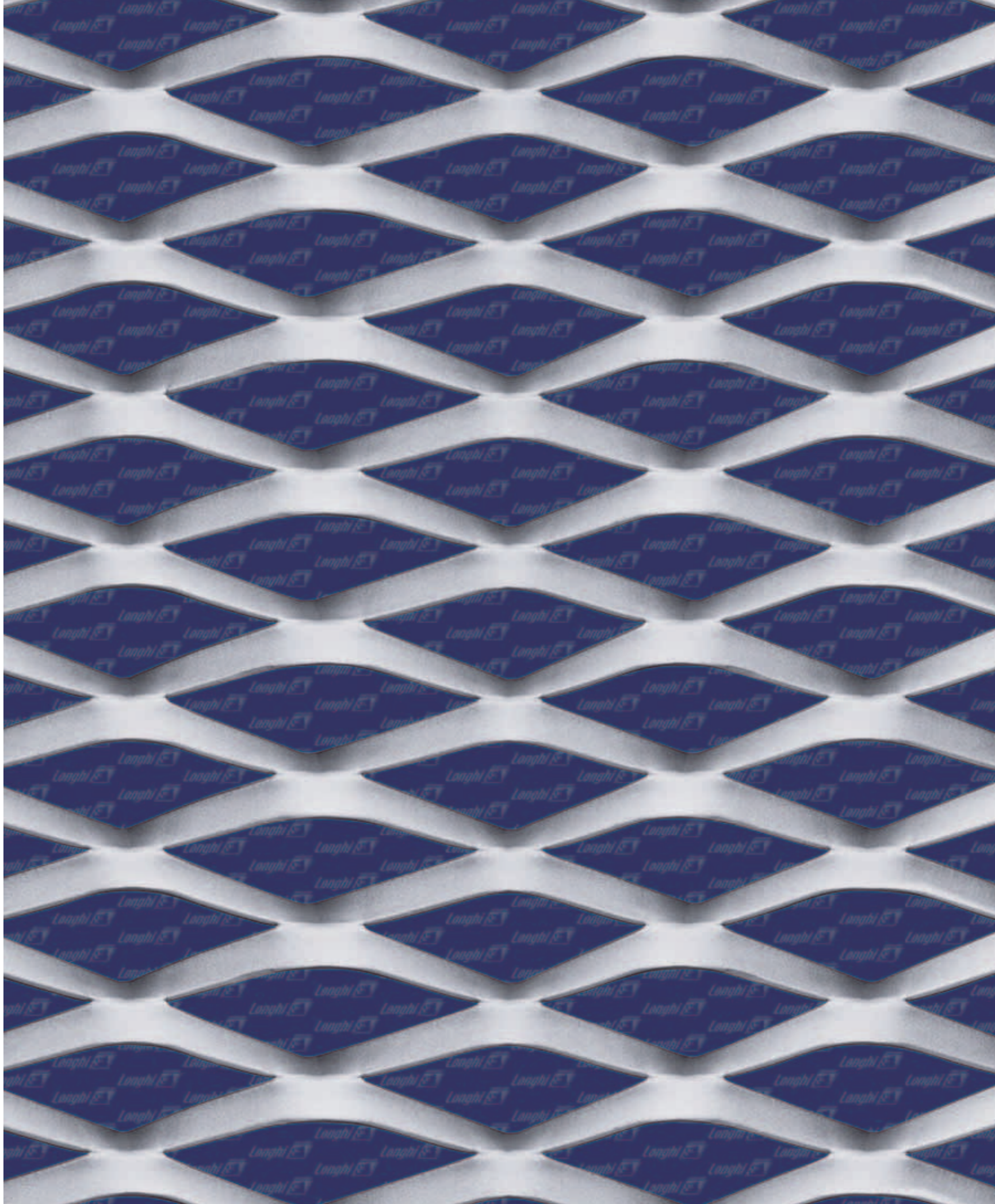

RB 75

Masche (mm)	R 85 x 35 - 11 x 1,5
DL x DC - av x sp	R 85 x 35 - 11 x 2
l x b - c x s	

Stahl Kg/m ²	7,40
	9,87

Aluminium kg/m ²	2,55
	3,40

Tafelformate (mm)	AC/sp 1,5 DL 1000 - 1250 - 1500
	AC/sp 1,5 DL 1000 - 1250 - 1500
	Al/sp 2 DL 1000 - 1250 - 1500

Streckgittergesamtdicke (mm)	14
------------------------------	----

% freie Fläche, frontal gesehen (~)	50
	50

AC=Stahl - Al=Aluminium

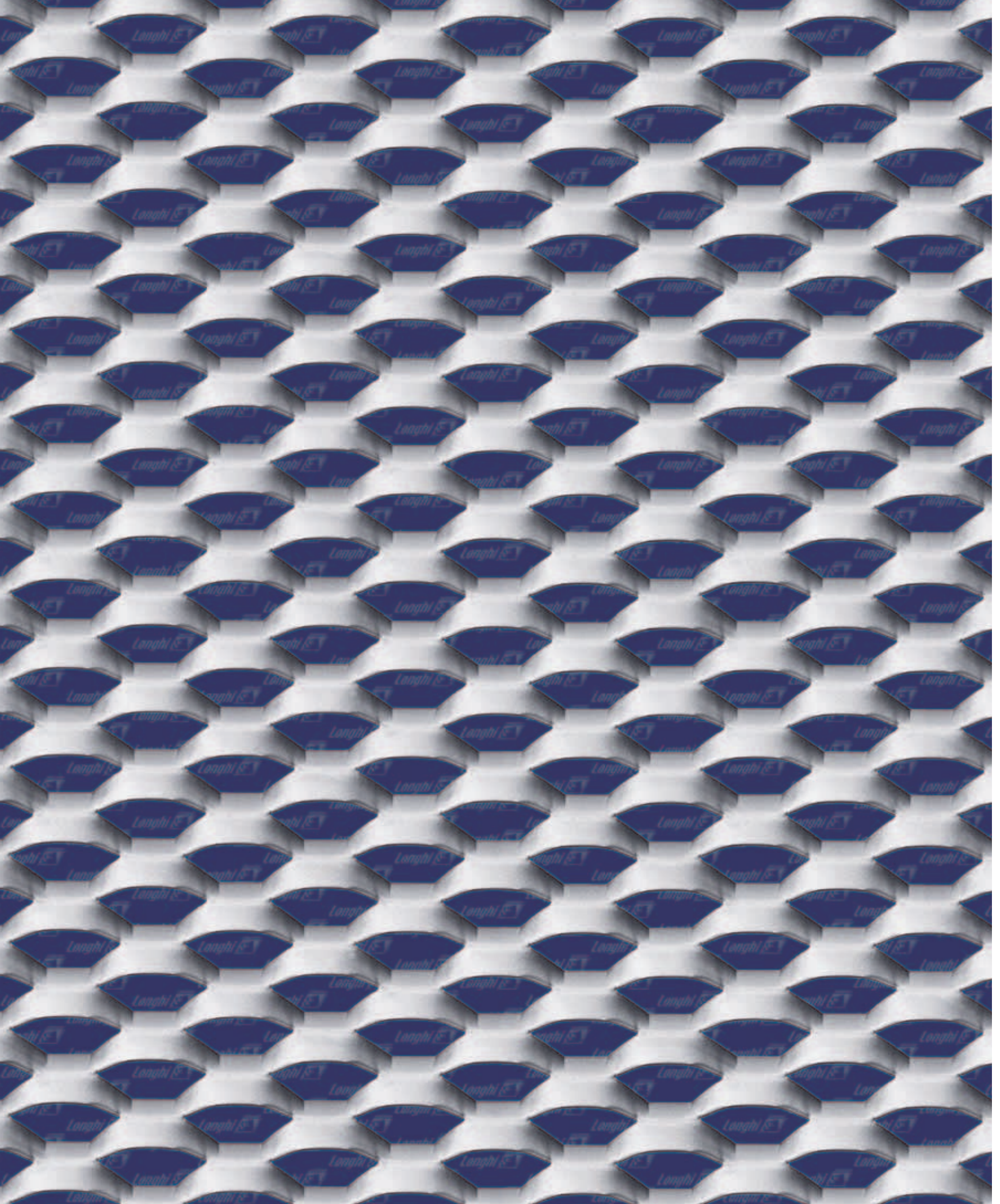

Exa 04

Masche (mm)	E 40 x 20 - 7 x 1,5
DL x DC - av x sp	E 40 x 20 - 7 x 2
l x b - c x s	

Stahl Kg/m ²	8,30
	11,00

Aluminium kg/m ²	2,90
	3,80

Tafelformate (mm)	AC/sp 1,5 DL 1000 - 1250 - 1500
	AC/sp 2 DL 1000 - 1250 - 1500
	Al/sp 1,5/2 DL 1000 - 1250 - 1500

Streckgittergesamtdicke (mm)	8

% freie Fläche, frontal gesehen (~)	30
	30

AC=Stahl - Al=Aluminium

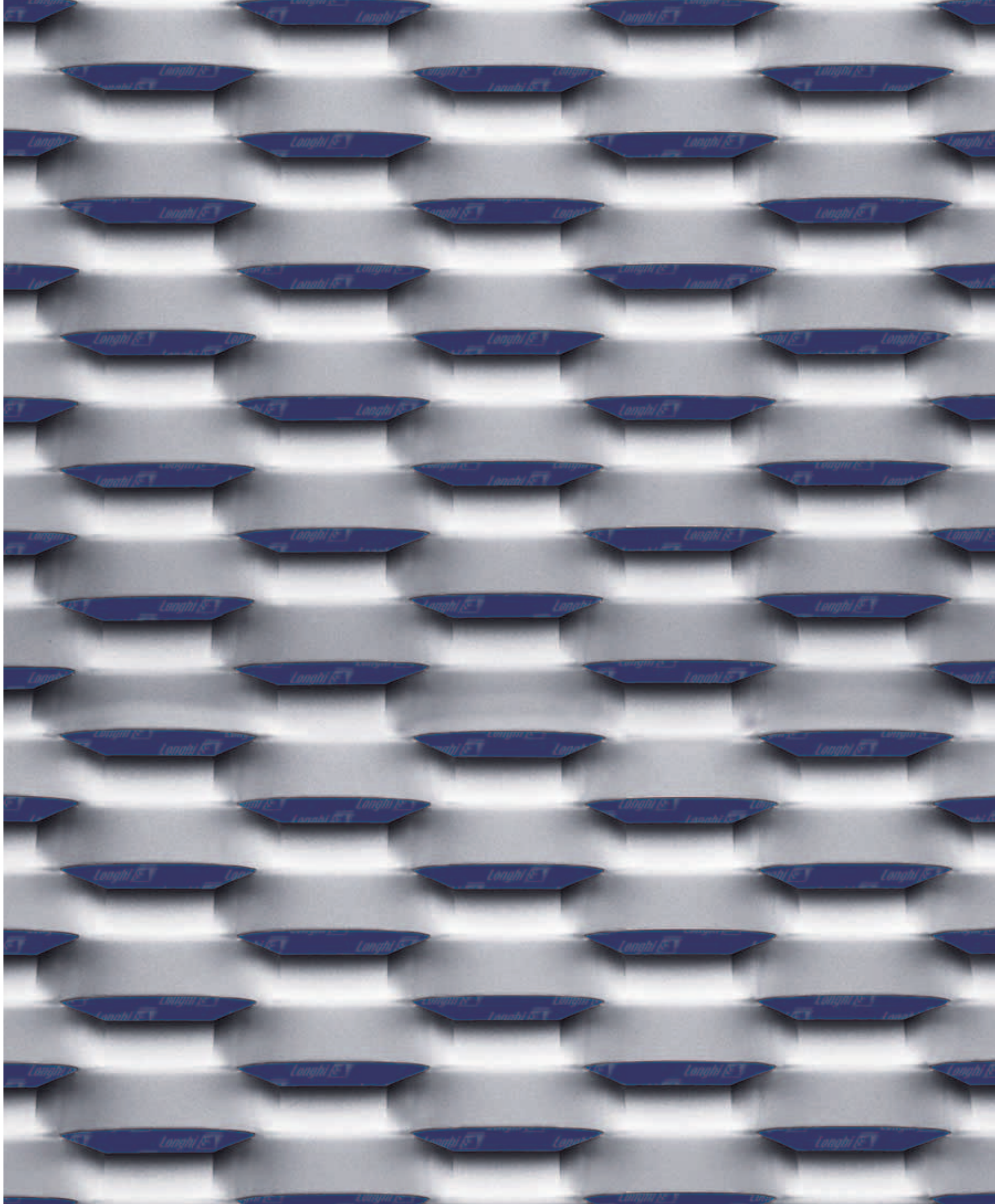

Exa 16

Masche (mm)	E 80 x 30 - 13 x 1,5
DL x DC - av x sp	E 80 x 30 - 13 x 2
l x b - c x s	

Stahl	10,20
Kg/m ²	13,70

Aluminium	3,60
kg/m ²	4,70

Tafelformate (mm)	AC/sp 1,5 DL 1000 - 1250 - 1500
	AC/sp 2 DL 1000 - 1250 - 1500
	Al/sp 1,5/2 DL 1000 - 1250 - 1500

Streckgittergesamtdicke (mm)	11
------------------------------	----

% freie Fläche, frontal gesehen (~)	14
	14

AC=Stahl - Al=Aluminium

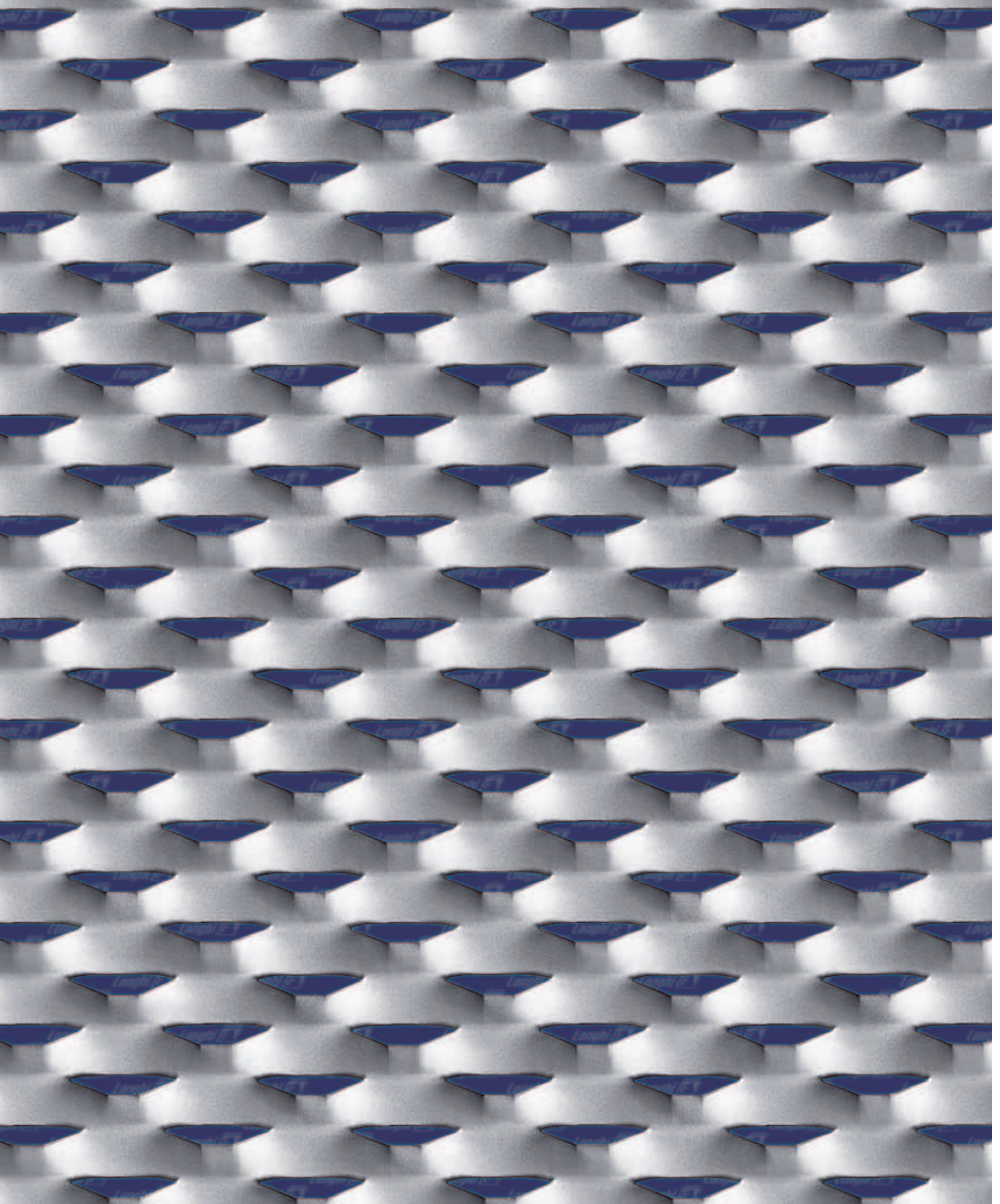

Village

Masche (mm)	R 43 x 23 - 10 x 1,5
DL x DC - av x sp	R 43 x 23 - 10 x 2
l x b - c x s	

Stahl	10,30
Kg/m ²	13,70

Aluminium	3,50
kg/m ²	4,70

Tafelformate (mm)	AC/sp 1,5 DL 1000 - 1250 - 1500
	AC/sp 2 DL 1000 - 1250
	Al/sp 1,5/2 DL 1000 - 1250 - 1500

Streckgittergesamtdicke (mm)	8
------------------------------	---

% freie Fläche, frontal gesehen (~)	22
	20

AC=Stahl - Al=Aluminium

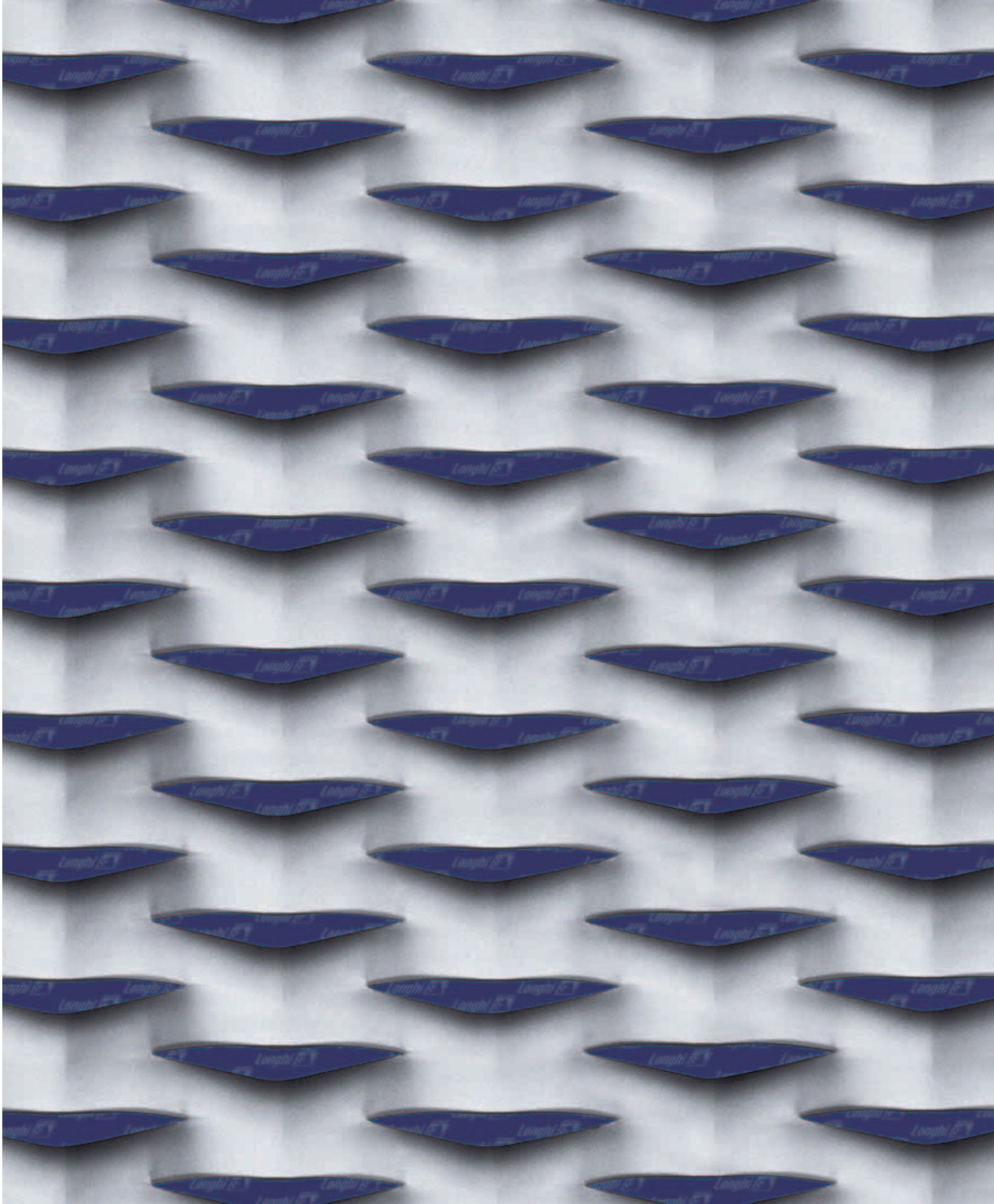

Urban

Masche (mm)	R 100 x 30 - 13 x 1,5
DL x DC - av x sp	R 100 x 30 - 13 x 2
l x b - c x s	

Stahl	10,40
Kg/m ²	13,70

Aluminium	3,70
kg/m ²	4,80

Tafelformate (mm)	AC/sp 1,5 DL 1000 - 1250 - 1500
	AC/sp 2 DL 1000 - 1250 - 1500
	Al/sp 1,5/2 DL 1000 - 1250 - 1500

Streckgittergesamtdicke (mm)	13
------------------------------	----

% freie Fläche, frontal gesehen (~)	12
	12

AC=Stahl - Al=Aluminium

INSPIRATION FARBE

FARBE UND METALL: IMMER NEUE OPTISCHE EFFEKTE

Farbe ist nicht nur Kommunikation der Sinne.
Die speziell für die Verwendung in Innen- bzw.
Außenbereichen vorgesehenen Lacke dienen
auch als funktioneller Schutz.

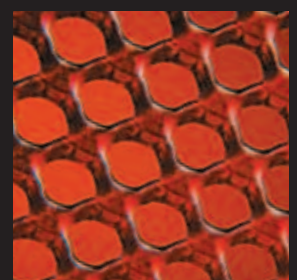
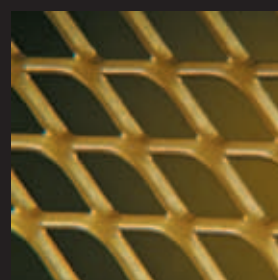
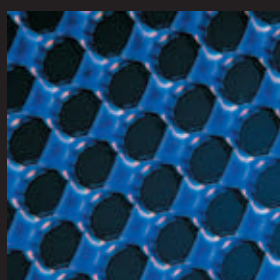
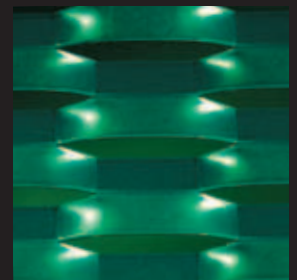
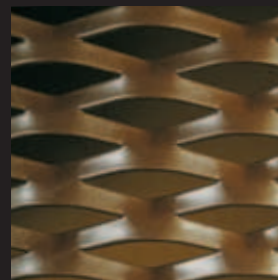
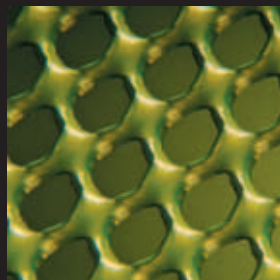
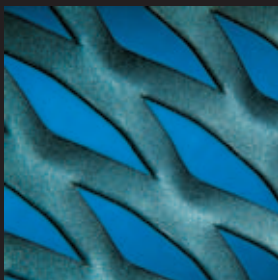
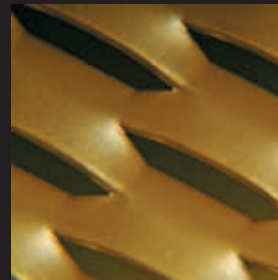
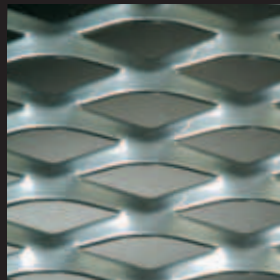

VERGLEICH DER OBERFLÄCHENBEHANDLUNGEN

STAHL
+ FEUERVERZINKUNG

SENDZIMIR VERZINKTER
STAHL + LACKIERUNG
FÜR INNEN/AUSSEN

STAHL
+ LACKIERUNG FÜR
DEN INNENBEREICH

ALUMINIUM
+ LACKIERUNG FÜR
INNEN/AUSSEN

ALUMINIUM
+ ELOXIERUNG FÜR
INNEN/AUSSEN

Farbpalette



Korrosionsbeständigk

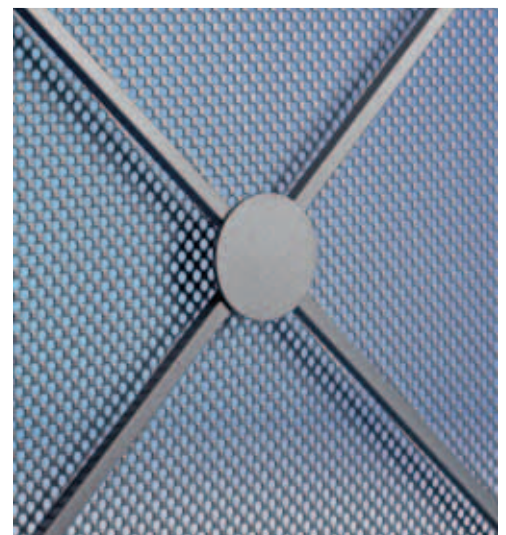
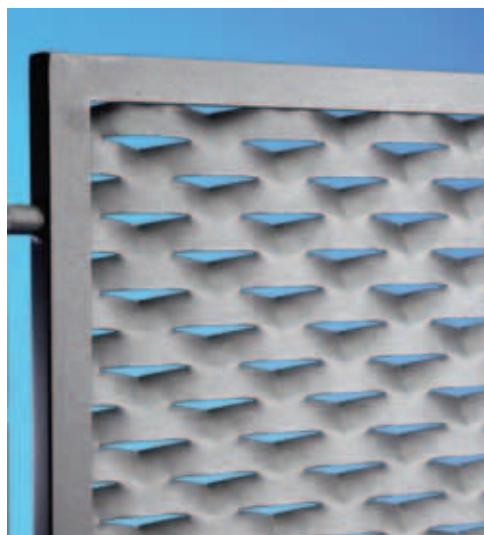
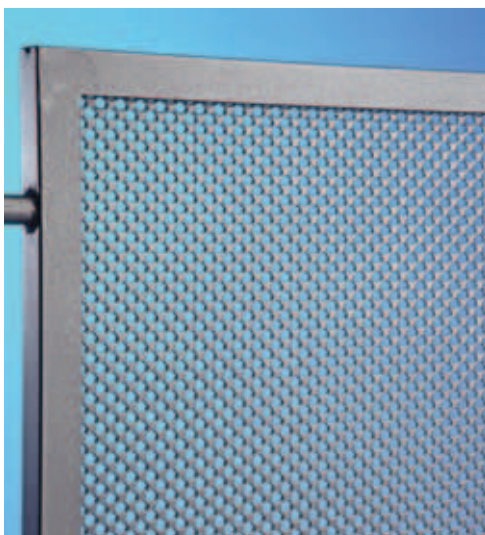
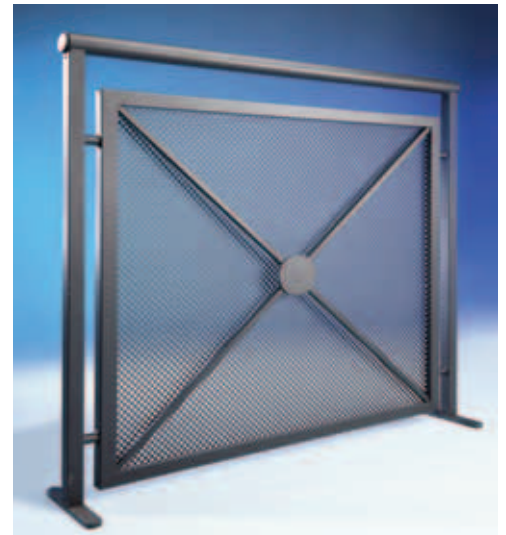



Ansicht der schrägen Masche mit Drehbiegung an der Unterseite

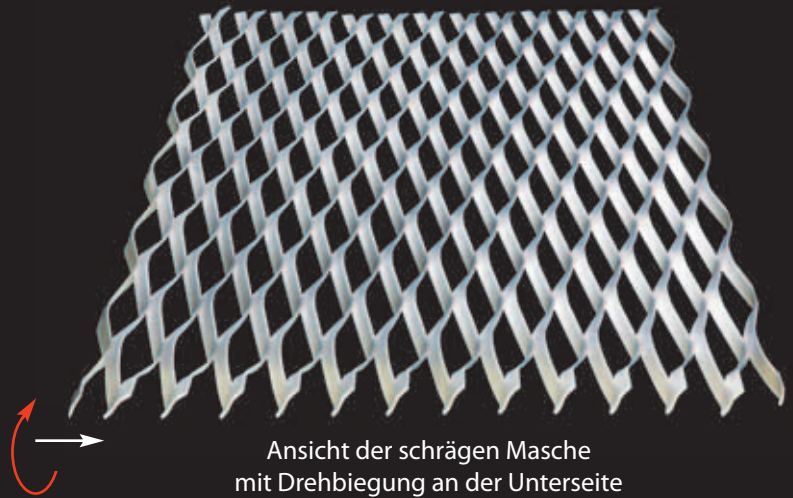

Ansicht der schrägen Masche mit Drehbiegung an der Unterseite



Vorderansicht der Masche mit horizontaler LD

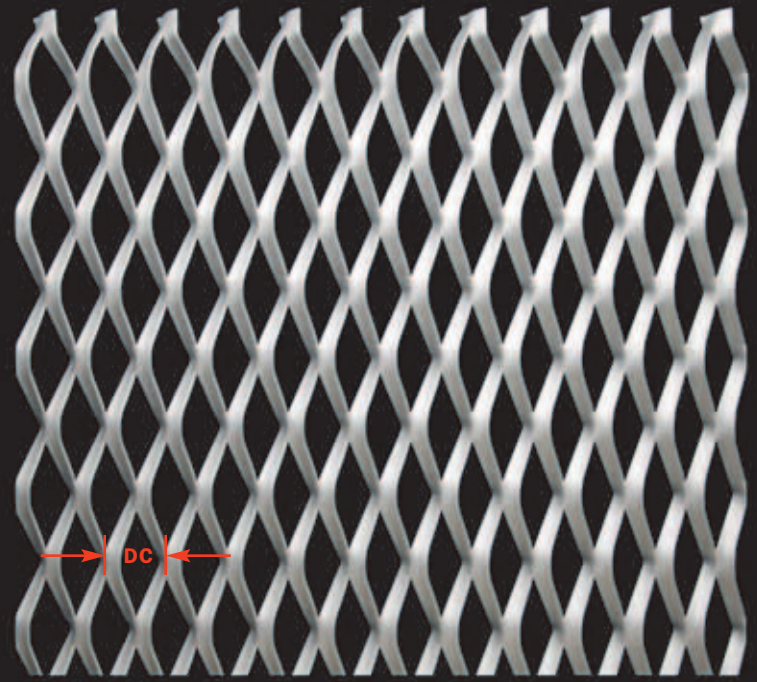

Vorderansicht der Masche mit vertikaler LD (horizontale kurze Diagonale)

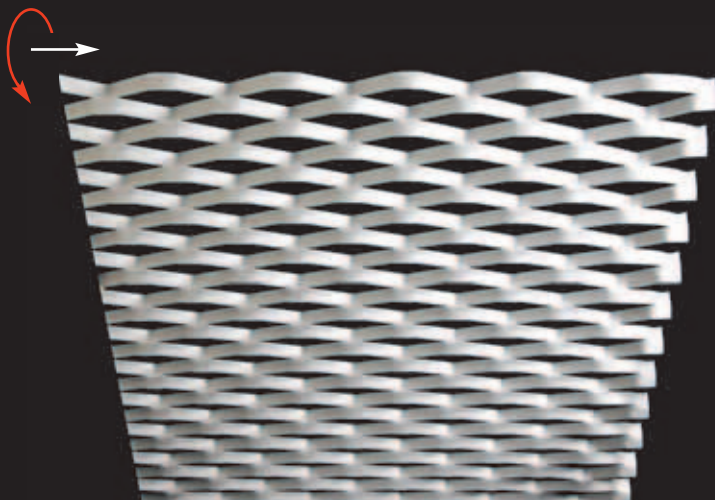

Ansicht der schrägen Masche mit Drehbiegung an der Oberseite



Ansicht der schrägen Masche mit Drehbiegung an der Oberseite

TECHNISCHE MERKMALE

MASCHENKENNZEICHNUNG

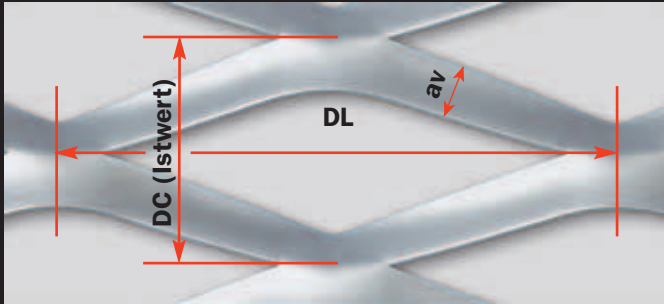

Legende Rautenmasche

- DL** Maschenlänge (Längendiagonale)
- DC** Maschenbreite (kurze Diagonale)
- av** Stegbreite
- sp** Stegdicke

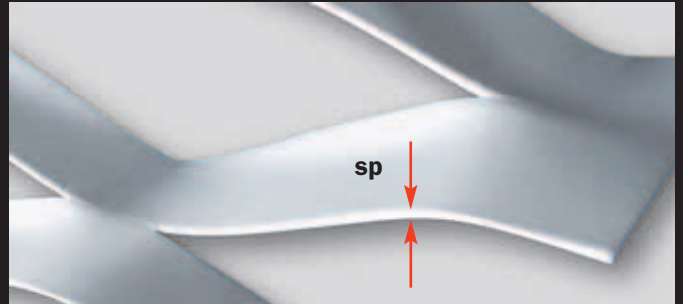

Beispiel für die Bezeichnung der Masche Coliseum Angaben in mm

$$\begin{array}{ccccccc} 200 & \times & 75 & (80) & - & 24 & \times & 1,5 \\ \hline & & \text{DL} & \text{DC} & \text{DC (Istwert)} & \text{av} & & \text{sp} \end{array}$$

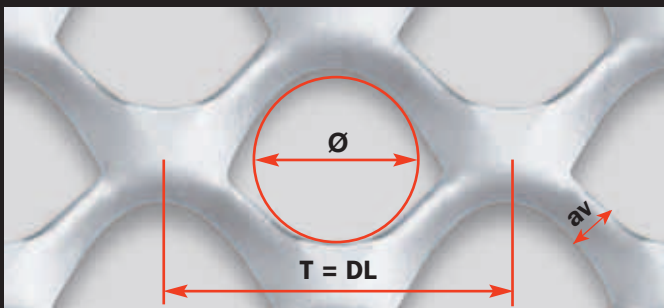

Legende Rundlochmasche

- T** Maschenlänge (lange Diagonale)
- av** Stegbreite
- sp** Stegdicke
- Ø** Durchmesser (~)
- T** = Streckgitter mit Rundlochmasche, **nicht flachgewalzt**
- ST** = Streckgitter mit Rundlochmasche, **flachgewalzt**

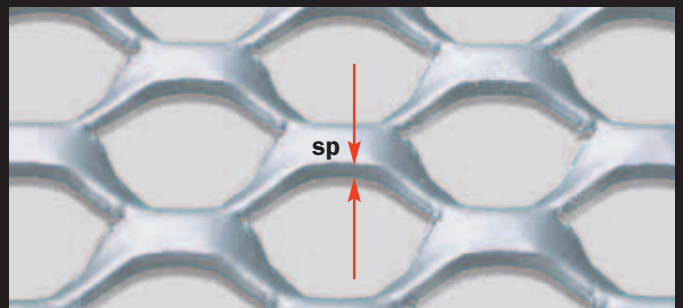

Beispiel für die Bezeichnung der Masche TAU60 Angaben in mm

$$\begin{array}{ccccccc} T30 & - & 6 & \times & 2 & (\text{Ø}15) \\ \hline & & \text{DL} & \text{av} & \text{sp} & \text{Ø} & \end{array}$$

Mit Streckgitter **haben Sie freie Wahl.**

- die Formen, die Maschenweite, die Transparenz
- die gewünschten, optimalen Maße mit den korrekten Toleranzen, je nach Verwendungszweck des Streckgitters
- die für den vorgesehenen Zweck geeignete Verarbeitung.
- die Farben: metallic, changierend, individuell gestaltet

Je nach gewählter Masche und Stegdicke können die Streckgittertafeln eingefasst, gefalzt und gebogen werden. Unsere Erfahrung steht Ihnen zur Verfügung.



gira international
Architektur mit Metall

Auf der Schanz 30, A-2345 Brunn am Gebirge
Telefon: +43 2236 315 198
Mobil: +43 676 90 90 950
office@gira-international.com
www.gira-international.com